



**NATANAEL QUEIROZ DE OLIVEIRA - MEI**  
**CNPJ: 46.484.520/0001-18- INSCRIÇÃO ESTADUAL: 16.4**

À Prefeitura Municipal de Bonito de Santa Fé - PB

Referente: Pregão Presencial nº 0006/2023

Objeto: Aquisição de Material Elétrico para Conservação e Manutenção dos prédios públicos e para iluminação pública do Município Bonito de Santa Fé - PB, conforme termo de referência, constantes nos anexos, o qual é parte integrante do mesmo.

**Dados da empresa:** Razão Social: NATANAEL QUEIROZ DE OLIVEIRA - MEI; CNPJ (MF) nº: 46.484.520/0001-18; Inscrição Estadual nº: 16.434.451-9; Contato: e-mail – natanael.q.oliveira@gmail.com, Fone:(83) 9 9869-9724; BANCO: NUBANK(260) AGÊNCIA: 0001 C/CORRENTE: 50432349-5

**Representante:** NATANAEL QUEIROZ DE OLIVEIRA, brasileiro, solteiro, escrito no CPF sob nº 107.827.264-61 e RG nº 3890031 SSSD PB

Prezados Senhores,

Em atendimento ao solicitado no Edital do **PREGÃO PRESENCIAL Nº 006/2023** informamos a seguir os nossos preços para Aquisição de Material Elétrico para Conservação e Manutenção dos prédios públicos e para iluminação pública do Município Bonito de Santa Fé - PB, conforme especificações constantes no edital e seus anexos.

**PROPOSTA DE PREÇO**

ITEM	DESCRIÇÃO DO ITEM OU PRODUTO	UNIDADE	Marca Fabric.	QUANT.	V. Unit.	V. Total
24	CABO FLEXIVEL 1,5 MM 750V	METRO	MEGATRON	1200	2,50	3.000,00
25	CABO FLEXIVEL 2,5 MM 750V	METRO	MEGATRON	1200	3,75	4.500,00
27	CABO FLEXIVEL 4,00 MM 750V	METRO	MEGATRON	500	5,50	2.750,00
28	CABO FLEXIVEL 6,00 MM 750V	METRO	MEGATRON	400	8,00	3.200,00
70	ELETRODUTO SOLD.20MM-3M-RIGIDO	UND	INDUSPLAST	100	10,20	1.020,00
71	ELETRODUTOSOLD.25MM-3M-RIGIDO	UND	INDUSPLAST	100	11,50	1.150,00
72	ELETRODUTOSOLD.32MM-3M-RIGIDO	UND	INDUSPLAST	100	14,30	1.430,00
93	LAMPADA ECONOMICA COMPACTA 15W	UND	KIAN	80	15,70	1.256,00
94	LAMPADA ECONOMICA COMPACTA 20W	UND	KIAN	80	19,90	1.592,00
95	LAMPADA ECONOMICA COMPACTA 25W	UND	KIAN	60	23,50	1.410,00
98	LAMPADA LED A60 12W	UND	AVANT	60	12,90	774,00
100	LAMPADA LED A60 15W	UND	AVANT	60	13,90	834,00
103	LAMPADA LED A60 9W	UND	AVANT	60	8,90	534,00
120	LUMINARIA PUBLICA LED TIPO PETALA 100W 6500K	UND	AATOP/SMD	20	255,00	5.100,00
121	LUMINARIA PUBLICA LED TIPO PETALA 150W 6500K	UND	AATOP/SMD	15	285,00	4.275,00
122	LUMINARIA PUBLICA LED TIPO PETALA 200W 6500K	UND	AATOP/SMD	10	355,00	3.550,00
123	LUMINARIA PUBLICA LED TIPO PETALA 50W 6500K	UND	AATOP/SMD	20	195,00	3.900,00

Rua: Prefeito José Ferreira Caju, n 32, centro Bonito de Santa Fé  
 Contato: (83) 998699724/e-mail: natanael.q.oliveira@gmail.com



NATANAEL QUEIROZ DE OLIVEIRA - MEI  
CNPJ: 46.484.520/0001-18- INSCRIÇÃO ESTADUAL: 16.4

149	REFLETOR LED 100W	UND	AATOP	10	75,00	750,00
150	REFLETOR LED 10W	UND	AVANT	15	31,00	465,00
151	REFLETOR LED 150W	UND	AATOP	10	175,00	1.750,00
152	REFLETOR LED 200W	UND	AATOP	10	195,00	1.950,00
153	REFLETOR LED 30W	UND	AVANT	15	41,00	615,00
154	REFLETOR LED 50W	UND	AATOP	15	62,00	930,00

Valor global desta proposta é de R\$ 46.735,00 (QUARENTA E SEIS MIL SETECENTOS E TRINTA E CINCO REAIS)

Validade desta proposta é de 60 dias.

Prazo de entrega: Conforme edital.

Condições de pagamento: conforme edital.

Bonito de Santa Fé – PB, 27 de março de 2023.

*Natanael Queiroz de Oliveira*  
NATANAEL QUEIROZ DE OLIVEIRA - MEI  
CNPJ: 46.484.520/0001-18

Rua: Prefeito José Ferreira Caju, n 32, centro Bonito de Santa Fé  
Contato: (83) 998699724/e-mail: natanael.q.oliveira@gmail.com

# ROSINALDO PEREIRA LEITE CONSTRUÇÕES - ME

CNPJ: 41.342.587/0001-02 – INSCRIÇÃO ESTADUAL: 16.393.698-6

Rua: Prefeito José Ferreira Caju, n 256, centro bonito de santa fé

Contato: (83) 99656-6378/e-mail: [rosinaldoconstrucoes.bsfi@gmail.com](mailto:rosinaldoconstrucoes.bsfi@gmail.com)

## PROPOSTA DE PREÇO

PREFEITURA MUNICIPAL DE BONITO DE SANTA FÉ

PREGÃO PRESENCIAL Nº 0006/2023

Em atendimento ao solicitado no Edital do **PREGÃO PRESENCIAL Nº 06/2023** informamos a seguir os nossos preços para Aquisição de Material Elétrico para Conservação e Manutenção dos prédios públicos e para iluminação pública do Município Bonito de Santa Fé - PB, conforme termo de referência.

ITEM	DESCRIÇÃO DO ITEM OU PRODUTO	UNID.	QUANT.	Marca	V. Unit.	V. Total
1	ABRACADEIRANYLON150X 2,5PT	UND	500	nov/54	R\$ 7,00	R\$ 3.500,00
2	ABRACADEIRANYLON200X 3,6PT	UND	500	nov/54	R\$ 14,00	R\$ 7.000,00
3	ABRACADEIRANYLON280X3,6PT	UND	500	nov/54	R\$ 22,00	R\$ 11.000,00
4	ABRACADEIRAROSCASEMFIMP/ POSTEGALVANIZADO	UND	20	Koheler	R\$ 30,00	R\$ 600,00
5	ADAPT.DETOMADAELETRICA TIPO TBENJAMIN	UND	20	Daneve	R\$ 6,00	R\$ 120,00
9	ARMACAO PESADA 1X1(1/8)	UND	50	Dismetal	R\$ 7,00	R\$ 350,00
10	BASE PARA RELE FOTOELETRICO	UND	120	Plas exata	R\$ 20,00	R\$ 2.400,00
11	BOIA ELETRICA P/CXDAGUA	UND	5	Margirius	R\$ 8,00	R\$ 40,00
12	BRAÇODETEMPO	UND	40	Enerlux	R\$ 62,00	R\$ 2.480,00
13	BRACOGALVANIZADODE25MMx1,0MT	UND	50	Dlight	R\$ 135,00	R\$ 6.750,00
14	BRACOGALVANIZADODE48MMx2,0MT	UND	25	Dlight	R\$ 180,00	R\$ 4.500,00
15	CABECOTE 1.1/2 DE ALUMINO	UND	40	Santil	R\$ 7,00	R\$ 280,00
16	CABECOTE 3/4 DE ALUMINO	UND	30	Santil	R\$ 7,00	R\$ 210,00
17	CABODE COBRE 10,0MM	METRO	100	Megacobre	R\$ 4,95	R\$ 495,00
18	CABOFLEX. PP2X1,5MM	METRO	200	Sil	R\$ 4,95	R\$ 990,00
19	CABOFLEX. PP2X2,5MM	METRO	200	Sil	R\$ 3,00	R\$ 600,00
20	CABOFLEX. PP2X4,0MM	METRO	100	Sil	R\$ 9,80	R\$ 980,00
21	CABOFLEX. PP3X4,0MM	METRO	100	Sil	R\$ 15,00	R\$ 1.500,00
22	CABOFLEX. PP3X1.50MM	METRO	100	Sil	R\$ 5,50	R\$ 550,00
23	CABOFLEX. PP3X2.50MM	METRO	100	Sil	R\$ 9,00	R\$ 900,00
24	CABOFLEXIVEL 1,50MM 750V	METRO	1200	Sil	R\$ 2,80	R\$ 3.360,00
25	CABOFLEXIVEL 2,50MM 750V	METRO	1200	Sil	R\$ 4,00	R\$ 4.800,00
27	CABOFLEXIVEL 4,00MM 750V	METRO	500	Sil	R\$ 6,00	R\$ 3.000,00
28	CABOFLEXIVEL 6,00MM 750V	METRO	400	Sil	R\$ 8,50	R\$ 3.400,00
29	CABOMULTIPLEX MONOFASICO-10MM	METRO	600	Sil	R\$ 5,00	R\$ 3.000,00
30	CABOMULTIPLEX MONOFASICO-16MM	METRO	200	Sil	R\$ 8,00	R\$ 1.600,00

# ROSINALDO PEREIRA LEITE CONSTRUÇÕES - ME

CNPJ: 41.342.587/0001-02 – INSCRIÇÃO ESTADUAL: 16.393.698-6

Rua: Prefeito José Ferreira Caju, n 256, centro bonito de santa fé

Contato: (83) 99656-6378/e-mail: [rosinaldoconstrucoes.bsf@gmail.com](mailto:rosinaldoconstrucoes.bsf@gmail.com)

31	CABOMULTIPLEXTRIFASICO-10MM	METRO	200	Sil	R\$ 11,00	R\$ 2.200,00
32	CABOMULTIPLEXTRIFASICO-16MM	METRO	100	Cabel	R\$ 13,00	R\$ 1.300,00
33	CABORIGIDOISOL.10,0MM1KV	METRO	300	Sil	R\$ 4,50	R\$ 1.350,00
34	CABORIGIDOISOL.6,00MM1KV	METRO	300	Sil	R\$ 3,80	R\$ 1.140,00
35	CAIXAPLASTICA4X2-PVC	UND	150	Tramontina	R\$ 1,80	R\$ 270,00
36	CAIXAPLASTICA4X4-PVC	UND	60	Tramontina	R\$ 4,50	R\$ 270,00
37	CANALETA20X10C/FITAADERENTE2M	UND	100	Radial	R\$ 8,00	R\$ 800,00
38	CHAVEMAGNETICADE1CVA3CV MONOFASICA	UND	3	WEG	R\$ 120,00	R\$ 360,00
39	CHAVEMAGNETICADE1CVA3CV TRIFASICA	UND	3	WEG	R\$ 130,00	R\$ 390,00
40	CHAVEMAGNETICADE5CVMONOFASICA	UND	3	WEG	R\$ 150,00	R\$ 450,00
41	CHAVEMAGNETICA DE5CVTRIFASICA	UND	3	WEG	R\$ 230,00	R\$ 690,00
42	CINTODESEGURANÇAPARAQUEDISTAC/ TALABARTEDUPLA	UND	3	Athenas	R\$ 450,00	R\$ 1.350,00
43	CONECTORPARAHASTETERRAGTDU	UND	30	Luxtil	R\$ 9,00	R\$ 270,00
44	CONECTORPERFURACAOCDP70	UND	100	Luxtil	R\$ 8,00	R\$ 800,00
45	CONECTORPERFURACAOCDP95	UND	100	Luxtil	R\$ 12,00	R\$ 1.200,00
46	CONECTOR DERIVAÇÃO CUNHA TIPO II	UND	100	Luxtil	R\$ 7,00	R\$ 700,00
47	CONECTOR DERIVAÇÃO CUNHA TIPO III	UND	100	Luxtil	R\$ 7,00	R\$ 700,00
48	CONECTOR DERIVAÇÃO CUNHA TIPO IV	UND	100	Luxtil	R\$ 8,00	R\$ 800,00
50	CORDAOFLEXIVELPARALELO2X2,50MM	METRO	200	TEENFLEX	R\$ 42,00	R\$ 8.400,00
51	CURVAROSCAVELELETRODUTOPVC1	UND	80	Amanco	R\$ 2,20	R\$ 176,00
52	CURVAROSCAVELELETRODUTOPVC3/4	UND	80	Amanco	R\$ 1,70	R\$ 136,00
53	CXAINSP./ATERRAMENTO	UND	20	Cemig	R\$ 4,00	R\$ 80,00
54	CXAMEDICAOMONOFASICAPADRAO ENERGISA	UND	12	Cemig	R\$ 61,00	R\$ 732,00
55	CXAMEDICAOTRIFASICAPADRAO ENERGISA	UND	6	Cemig	R\$ 160,00	R\$ 960,00
56	DISJUNTORMONOFASICO10A-TIPODIM	UND	20	Din Steck	R\$ 10,00	R\$ 200,00
57	DISJUNTORMONOFASICO16A-TIPODIM	UND	20	Din Steck	R\$ 10,00	R\$ 200,00
58	DISJUNTORMONOFASICO20A-TIPODIM	UND	40	Din Steck	R\$ 10,00	R\$ 400,00
59	DISJUNTORMONOFASICO25A-TIPODIM	UND	20	Din Steck	R\$ 10,00	R\$ 200,00
60	DISJUNTORMONOFASICO32A-TIPODIM	UND	40	Din Steck	R\$ 10,00	R\$ 400,00
61	DISJUNTORTRIFASICO32A-TIPODIM	UND	20	Din Steck	R\$ 62,00	R\$ 1.240,00
62	DISJUNTORTRIFASICO40A-TIPODIM	UND	20	Din Steck	R\$ 62,00	R\$ 1.240,00
63	DISJUNTORTRIFASICO50A-TIPODIM	UND	20	Din Steck	R\$ 62,00	R\$ 1.240,00
64	ELETRODUTOCORRUGADO20MM	METRO	600	Fort Leve	R\$ 3,50	R\$ 2.100,00
65	ELETRODUTOCORRUGADO25MM	METRO	600	Fort Leve	R\$ 3,50	R\$ 2.100,00
66	ELETRODUTOCORRUGADO32MM	METRO	400	Fort Leve	R\$ 3,50	R\$ 1.400,00
67	ELETRODUTOROSC.1-3M-RIGIDO	UND	100	Fort Leve	R\$ 17,00	R\$ 1.700,00

# ROSINALDO PEREIRA LEITE CONSTRUÇÕES - ME

CNPJ: 41.342.587/0001-02 – INSCRIÇÃO ESTADUAL: 16.393.698-6

Rua: Prefeito José Ferreira Caju, n 256, centro bonito de santa fé

Contato: (83) 99656-6378/e-mail: [rosinaldoconstrucoes.bsfc@gmail.com](mailto:rosinaldoconstrucoes.bsfc@gmail.com)

68	ELETRODUTOROSC.11/2-3M-RIGIDO	UND	100	Fort Leve	R\$ 28,00	R\$ 2.800,00
69	ELETRODUTOROSC.3/4-3M-RIGIDO	UND	100	Fort Leve	R\$ 14,00	R\$ 1.400,00
70	ELETRODUTOSOLD.20MM-3M-RIGIDO	UND	100	Fort Leve	R\$ 18,00	R\$ 1.800,00
71	ELETRODUTOSOLD.25MM-3M-RIGIDO	UND	100	Fort Leve	R\$ 13,00	R\$ 1.300,00
72	ELETRODUTOSOLD.32MM-3M-RIGIDO	UND	100	Fort Leve	R\$ 15,00	R\$ 1.500,00
73	ELETRODUTOSOLD.40MM-3M-RIGIDO	UND	100	Fort Leve	R\$ 18,00	R\$ 1.800,00
74	EXTENSAO10M	UND	10	Megatron	R\$ 30,00	R\$ 300,00
75	EXTENSAO5M	UND	10	Megatron	R\$ 21,00	R\$ 210,00
76	FILTRODELINHA5TOMADA	UND	15	Intelbras	R\$ 35,00	R\$ 525,00
78	FITAISOLANTE20MT	UND	80	3m	R\$ 10,00	R\$ 800,00
79	FITAISOLANTEALTA FUSAO-10M	UND	40	3m	R\$ 4,50	R\$ 180,00
80	HASTETERRACOBREADA1,20MT	UND	30	Olivio	R\$ 15,00	R\$ 450,00
81	HASTETERRACOBREADA2,40MT	UND	20	Olivio	R\$ 22,00	R\$ 440,00
82	INTERRUPTOR1SECAOSIMPLES+TOMADA2P+ EMBUTIR	UND	50	Simon	R\$ 8,00	R\$ 400,00
83	INTERRUPTOR1SECAO SIMPLES EMBUTIR	UND	50	Simon	R\$ 6,00	R\$ 300,00
84	INTERRUPTOR E SEÇÃO SIMPLES +TOMADA2 P+T EMBUTIR	UND	40		R\$ 10,00	R\$ 400,00
85	INTERRUPTOR2SECOESSIMPLES EMBUTIR	UND	50	Simon	R\$ 9,00	R\$ 450,00
86	INTERRUPTOR3SECOESSIMPLES EMBUTIR	UND	40	Simon	R\$ 15,00	R\$ 600,00
87	INTERRUPTORCAMPANHIASIMPLES	UND	30	Simon	R\$ 15,00	R\$ 450,00
88	INTERRUPTOR SOBREPOR 1TECLA	UND	50	Simon	R\$ 9,00	R\$ 450,00
89	INTERRUPTORSOBREPOR1TECLA C/ TOMADA	UND	50	Simon	R\$ 9,00	R\$ 450,00
90	INTERRUPTOR SOBREPOR 2TECLA	UND	40	Simon	R\$ 10,00	R\$ 400,00
91	INTERRUPTOR SOBREPOR 3TECLA	UND	40	Simon	R\$ 13,00	R\$ 520,00
92	ISOLADORPORCELANA72X72	UND	70	Acquafort	R\$ 10,00	R\$ 700,00
93	LAMPADAECONOMICACOMPACTA15W	UND	80	Avante	R\$ 18,00	R\$ 1.440,00
94	LAMPADAECONOMICACOMPACTA20W	UND	80	Avante	R\$ 21,00	R\$ 1.680,00
95	LAMPADAECONOMICACOMPACTA25W	UND	60	Avante	R\$ 25,00	R\$ 1.500,00
96	LAMPADAECONOMICACOMPACTA30W	UND	60	Avante	R\$ 29,00	R\$ 1.740,00
97	LAMPADAFLUORESCENTE40W	UND	80	Avante	R\$ 34,00	R\$ 2.720,00
98	LAMPADALEDA6012W	UND	60	Avante	R\$ 16,00	R\$ 960,00
99	LAMPADALEDA6014W	UND	60	Avante		R\$ 0,00
100	LAMPADALEDA6015W	UND	60	Avante	R\$ 19,00	R\$ 1.140,00
101	LAMPADALEDA605W	UND	80	Avante	R\$ 7,00	R\$ 560,00
102	LAMPADALEDA607W	UND	60	Avante	R\$ 7,00	R\$ 420,00
103	LAMPADALEDA609W	UND	60	Avante	R\$ 11,00	R\$ 660,00
104	LAMPADALED BULBO20WMINIMO1800 LUMENS	UND	80	Avante	R\$ 19,00	R\$ 1.520,00
105	LAMPADALED BULBO30WMINIMO2700 LUMENS	UND	80	Avante	R\$ 31,00	R\$ 2.480,00
106	LAMPADALED BULBO40WMINIMO3600 LUMENS	UND	100	Avante	R\$ 34,00	R\$ 3.400,00

# ROSINALDO PEREIRA LEITE CONSTRUÇÕES - ME

CNPJ: 41.342.587/0001-02 – INSCRIÇÃO ESTADUAL: 16.393.698-6

Rua: Prefeito José Ferreira Caju, n 256, centro bonito de santa fé

Contato: (83) 99656-6378/e-mail: [rosinaldoconstrucoes.bsff@gmail.com](mailto:rosinaldoconstrucoes.bsff@gmail.com)

107	LAMPADALEDLUMENS	UND	100	Avante	R\$ 42,00	R\$ 4.200,00
108	LAMPADALEDTUBO 18/20W	UND	80	Avante	R\$ 16,00	R\$ 1.280,00
109	LAMPADALEDTUBO9/10W	UND	80	Avante	R\$ 15,00	R\$ 1.200,00
110	LAMPADAVAPORDEMERCURIO250W	UND	50	Avante	R\$ 37,00	R\$ 1.850,00
111	LAMPADAVAPORDEMERCURIO400W	UND	50	Avante	R\$ 47,00	R\$ 2.350,00
112	LAMPADAVAPORDESODIO 150WE-40	UND	40	Avante	R\$ 29,00	R\$ 1.160,00
113	LAMPADAVAPORDESODIO 250WE-40	UND	40	Avante	R\$ 38,00	R\$ 1.520,00
114	LAMPADAVAPORDESODIO 400WE-40	UND	40	Avante	R\$ 47,00	R\$ 1.880,00
115	LAMPADAVAPORDESODIO70WE-27	UND	40	Avante	R\$ 37,00	R\$ 1.480,00
116	LAMPADAVAPORMETALICO250WE-40	UND	70	Avante	R\$ 37,00	R\$ 2.590,00
117	LAMPADAVAPORMETALICO400WE-40	UND	40	Avante	R\$ 47,00	R\$ 1.880,00
118	LUMINARIACANEAABERTASOQUITE E - 27	UND	50	Avante	R\$ 15,00	R\$ 750,00
119	LUMINARIACOMVISOREMPOLICARB P/LAMP. DE400W	UND	20	RCA	R\$ 89,00	R\$ 1.780,00
120	LUMINARIAPUBLICALEDTIPOPETALA 100W6500K	UND	20	RCA	R\$ 364,00	R\$ 7.280,00
121	LUMINARIAPUBLICALEDTIPOPETALA 150W6500K	UND	15	RCA	R\$ 442,00	R\$ 6.630,00
122	LUMINARIAPUBLICALEDTIPOPETALA 200W6500K	UND	10	Lumi	R\$ 535,00	R\$ 5.350,00
123	LUMINARIA PUBLICALEDTIPOPETALA 50W6500K	UND	20	Lumi	R\$ 143,00	R\$ 2.860,00
124	LUVAELETRODUTOPVCROSCAVEL-1	UND	100	Krona	R\$ 1,00	R\$ 100,00
125	LUVAELETRODUTOPVCROSCAVEL-11/2	UND	100	Krona	R\$ 4,00	R\$ 400,00
126	LUVAELETRODUTOPVCROSCAVEL-3/4	UND	100	Krona	R\$ 1,50	R\$ 150,00
129	PLACACEGA4X2	UND	80	Tronic	R\$ 3,00	R\$ 240,00
130	PLACACEGA4X4	UND	40	Tronic	R\$ 5,00	R\$ 200,00
131	PLAFONDEPVCBOCALLOUCA	UND	70	Pluzie	R\$ 3,00	R\$ 210,00
132	PLAFONLED12WEMBUTIR	UND	50	Pluzie	R\$ 75,00	R\$ 3.750,00
133	PLAFONLED12WSOBREPOR	UND	50	Outolux	R\$ 30,00	R\$ 1.500,00
134	PLAFONLED18WEMBUTIR	UND	50	Ourolux	R\$ 29,00	R\$ 1.450,00
135	PLAFONLED18WSOBREPOR	UND	50	Ourolux	R\$ 39,00	R\$ 1.950,00
136	PLAFONLED6WEMBUTIR	UND	50	Ourolux	R\$ 21,00	R\$ 1.050,00
137	PLAFONLED6WSOBREPOR	UND	50	Ourolux	R\$ 23,00	R\$ 1.150,00
138	PLUGTOMADA10A2P+T-FEMEA	UND	80	Cetti	R\$ 5,00	R\$ 400,00
139	PLUGTOMADA10A2P+T-MACHO	UND	80	Cetti	R\$ 5,00	R\$ 400,00
140	PLUGUEPAD. 2P+T20A		50	Cetti	R\$ 7,00	R\$ 350,00
141	PRESILHAPARAFITADEAÇO3/4	UND	100	Fusimec	R\$ 1,00	R\$ 100,00
142	QUADRO DE DISTRIBUIÇÃO 12/16 DISJUNTORES TIPO DIM	UND	10	STECK	R\$ 41,00	R\$ 410,00
143	QUADRODEDISTRIBUICAO3/4 DISJUNTORES -TIPODIM	UND	15	Steck	R\$ 24,00	R\$ 360,00
144	QUADRODEDISTRIBUICAO6/8 DISJUNTORES -TIPODIM	UND	15	Steck	R\$ 29,00	R\$ 435,00
145	REATORVAPORDESODIO/METALICO 150W XTERNO	UND	50	Ideal	R\$ 153,00	R\$ 7.650,00

# ROSINALDO PEREIRA LEITE CONSTRUÇÕES - ME

CNPJ: 41.342.587/0001-02 – INSCRIÇÃO ESTADUAL: 16.393.698-6

Rua: Prefeito José Ferreira Caju, n 256, centro bonito de santa fé

Contato: (83) 99656-6378/e-mail: [rosinaldoconstrucoes.bsfc@gmail.com](mailto:rosinaldoconstrucoes.bsfc@gmail.com)

146	REATORVAPORDESODIO/METALICO 250W EXTERNO	UND	50	Ideal	R\$ 223,00	R\$ 11.150,00
147	REATORVAPORDESODIO/METALICO 400W EXTERNO	UND	50	Ideal	R\$ 266,00	R\$ 13.300,00
148	REATORVAPORDESODIO/METALICO 70 EXTERNO	UND	10	Ideal	R\$ 93,00	R\$ 930,00
149	REFLETORLED100W	UND	10	Foxlux	R\$ 125,00	R\$ 1.250,00
150	REFLETORLED10W	UND	10	Foxlux	R\$ 39,00	R\$ 390,00
151	REFLETORLED150W	UND	15	Foxlux	R\$ 160,00	R\$ 2.400,00
152	REFLETORLED200W	UND	15	Foxlux	R\$ 299,00	R\$ 4.485,00
153	REFLETORLED30W	UND	120	Foxlux	R\$ 54,00	R\$ 6.480,00
154	REFLETORLED50W	UND	80	Foxlux	R\$ 71,00	R\$ 5.680,00
155	RELEFOTOELETRICCONF220W	UND	80	Foxlux	R\$ 20,00	R\$ 1.600,00
156	SOQUETECOMRABICHOE27	UND	100	Hiperfer	R\$ 3,50	R\$ 350,00
157	SOQUETEPORCELANAE27	UND	100	Hiperfer	R\$ 3,00	R\$ 300,00
159	TOMADASIMPLES2P+T 10A	UND	100	Madareli	R\$ 6,00	R\$ 600,00
160	TOMADASIMPLESDUPLA2P+T10A	UND	100	Madareli	R\$ 10,00	R\$ 1.000,00
161	TOMADASIMPLESOBREPOR2P+T10A	UND	100	Madareli	R\$ 9,00	R\$ 900,00

A proposta tem o valor global de R\$ 260.304,00 (duzentos e sessenta mil, trezentos e quatro reais), validade desta proposta é de 60 dias.

d) Declaro que nos preços cotados estão inclusas todas as despesas, de qualquer natureza, incidentes sobre o objeto deste Pregão;

e) Declaração de total conhecimento e concordância com os termos deste Edital de Pregão e seus anexos;

Bonito de Santa Fé - PB, 27 de março de 2023.

*Rosinaldo Pereira Leite*

ROSINALDO PEREIRA LEITE CONSTRUÇÕES - ME  
CNPJ: 41.342.587/0001-02 – INSCRIÇÃO ESTADUAL: 16.393.698-6

*Rosinaldo Pereira Leite*

*[Handwritten mark]*

*[Handwritten mark]*

*[Handwritten marks]*



**PROPOSTA DE PREÇOS**

**À**  
**PREFEITURA MUNICIPAL DE BONITO DE SANTA FÉ**

**REF: PREGÃO PRESENCIAL Nº 006/2023**

**OBJETO: Aquisição de Material Elétrico para Conservação e Manutenção dos prédios públicos e para iluminação pública do Município Bonito de Santa Fé - PB.**

PROPONENTE: CENTRAL ATACADO LTDA

CNPJ: 46.556.275/0001-07

INSCRIÇÃO ESTADUAL: 16.434.557-4

ENDEREÇO: RUA RAIMUNDO JERÔNIMO, Nº 98, GATO PRETO - SOUSA - PB, CEP: 58.802-178

DADOS BANCÁRIOS: **BANCO:** BRADESCO | **AGÊNCIA:** 1594 | **C/ CORRENTE:** 49099-7

E-MAIL PARA PEDIDOS: centralatacadopedidos@outlook.com.br

Prezados Senhores,

Nos Termos da Licitação em epígrafe, apresentamos proposta conforme abaixo:

ITEM	DESCRIÇÃO	MARCA	UNIDADE	QUANT.	PREÇO UNIT.	PREÇO TOTAL
1	ABRACADEIRA NYLON 150X 2,5 PT	LOTUS	UND	500	R\$ 0,04	R\$ 20,00
2	ABRACADEIRA NYLON 200X 3,6 PT	LOTUS	UND	500	R\$ 0,09	R\$ 45,00
3	ABRACADEIRA NYLON 280X3,6 PT	LOTUS	UND	500	R\$ 0,17	R\$ 85,00
4	ABRACADEIRA ROSCA SEM FIM P/ POSTE GALVANIZADO	BRASFORT	UND	20	R\$ 3,23	R\$ 64,60
5	ADAPT. DE TOMADA ELETRICA TIPO T BENJAMIN	MARE	UND	20	R\$ 3,31	R\$ 66,20
6	ALCA PREFORMADA 10MM	STEEL	UND	40	R\$ 2,55	R\$ 102,00
7	ALCA PREFORMADA 16MM	STEEL	UND	30	R\$ 3,32	R\$ 99,60
8	ALCA PREFORMADA 25MM	STEEL	UND	20	R\$ 6,90	R\$ 138,00
9	ARMAÇAO PESADA 1X1 (1/8)	METALURGIO	UND	50	R\$ 10,38	R\$ 519,00
10	BASE PARA RELE FOTOELETRICO	MEGA REATOR	UND	120	R\$ 5,53	R\$ 663,60
11	BOIA ELETRICA P/ CX DAGUA	VOX	UND	5	R\$ 36,83	R\$ 184,15
12	BRAÇO DE TEMPO	ENERLUX	UND	40	R\$ 12,75	R\$ 510,00
13	BRACO GALVANIZADO DE 25MM x 1,0MT	GEMETAIS	UND	50	R\$ 25,93	R\$ 1.296,50
14	BRACO GALVANIZADO DE 48MM x 2,0MT	GEMETAIS	UND	25	R\$ 102,00	R\$ 2.550,00
15	CABECOTE 1.1/2 DE ALUMINO	FERRARI	UND	40	R\$ 10,20	R\$ 408,00
16	CABECOTE 3/4 DE ALUMINO	FERRARI	UND	30	R\$ 2,93	R\$ 87,90
17	CABO DE COBRE NU 10,0MM	SIL	METRO	100	R\$ 10,35	R\$ 1.035,00
18	CABO FLEX. PP 2X1,5MM	ENERGY	METRO	200	R\$ 2,97	R\$ 594,00
19	CABO FLEX. PP 2X2,5MM	TUBORLAN	METRO	200	R\$ 3,32	R\$ 664,00
20	CABO FLEX. PP 2X4,0MM	MAXFIOS	METRO	100	R\$ 4,85	R\$ 485,00
21	CABO FLEX. PP 3X4,0MM	MAXFIOS	METRO	100	R\$ 6,26	R\$ 626,00
22	CABO FLEX. PP 3X1,50MM	MAXFIOS	METRO	100	R\$ 3,71	R\$ 371,00
23	CABO FLEX. PP 3X2,50MM	MAXFIOS	METRO	100	R\$ 4,85	R\$ 485,00
24	CABO FLEXIVEL 1,50MM 750V	DZ7 CABOS	METRO	1200	R\$ 0,77	R\$ 924,00
25	CABO FLEXIVEL 2,50MM 750V	DZ7 CABOS	METRO	1200	R\$ 1,20	R\$ 1.440,00
26	CABO FLEXIVEL 50,0 MM	DZ7 CABOS	METRO	100	R\$ 49,73	R\$ 4.973,00
27	CABO FLEXIVEL 4,00MM 750V	DZ7 CABOS	METRO	500	R\$ 2,26	R\$ 1.130,00
28	CABO FLEXIVEL 6,00MM 750V	DZ7 CABOS	METRO	400	R\$ 3,32	R\$ 1.328,00
29	CABO MULTIPLEX MONOFASICO - 10MM	BOREAL	METRO	600	R\$ 3,96	R\$ 2.376,00
30	CABO MULTIPLEX MONOFASICO - 16MM	BOREAL	METRO	200	R\$ 5,89	R\$ 1.178,00
31	CABO MULTIPLEX TRIFASICO - 10MM	NEO ALUMINIO	METRO	200	R\$ 5,87	R\$ 1.174,00
32	CABO MULTIPLEX TRIFASICO - 16MM	NEO ALUMINIO	METRO	100	R\$ 8,50	R\$ 850,00
33	CABO RIGIDO ISOL. 10,0MM 1KV	DZ7 CABOS	METRO	300	R\$ 11,57	R\$ 3.471,00
34	CABO RIGIDO ISOL. 6,00MM 1KV	DZ7 CABOS	METRO	300	R\$ 7,74	R\$ 2.322,00
35	CAIXA PLASTICA 4X2 - PVC	LEAO	UND	150	R\$ 1,17	R\$ 175,50
36	CAIXA PLASTICA 4X4 - PVC	LEAO	UND	60	R\$ 4,08	R\$ 244,80
37	CANALETA 20X10 C/ FITA ADERENTE 2M	ILUMI	UND	100	R\$ 5,89	R\$ 589,00

**CENTRAL ATACADO LTDA**

CNPJ: 46.556.275/0001-07

Rua Raimundo Jerônimo, nº 98, Gato Preto, Sousa-PB – CEP: 58.802-178

centralatacado@outlook.com | (83) 9.9178-4000

Proposta e Anexos - Magna Pires Waldivino. Doc. 29171/23. Data: 01/06/2023 15:59. Responsável: Antonio Lucena Filho.

Impresso por convidado em 10/08/2023 11:59. Validação: 9328.D644.E053.C491.67DE.5E41.E3E3.86DF.





38	CHAVE MAGNETICA DE 1CV A 3CV MONOFASICA	LUKMA	UND	3	R\$ 306,00	R\$ 918,00
39	CHAVE MAGNETICA DE 1CV A 3CV TRIFASICA	LUKMA	UND	3	R\$ 314,50	R\$ 943,50
40	CHAVE MAGNETICA DE 5CV MONOFASICA	LUKMA	UND	3	R\$ 306,00	R\$ 918,00
41	CHAVE MAGNETICA DE 5CV TRIFASICA	LUKMA	UND	3	R\$ 340,00	R\$ 1.020,00
42	CINTO DE SEGURANCA PARAQUEDISTA C/ TALABARTE DUPLO	VONDER	UND	3	R\$ 246,50	R\$ 739,50
43	CONECTOR PARA HASTE TERRA GTDU	BETEL	UND	30	R\$ 6,88	R\$ 206,40
44	CONECTOR PERFURACAO CDP70	LUKMA	UND	100	R\$ 10,05	R\$ 1.005,00
45	CONECTOR PERFURACAO CDP95	LUKMA	UND	100	R\$ 17,30	R\$ 1.730,00
46	CONECTOR DERIVACAO CUNHA TIPO II	INCESA	UND	100	R\$ 4,25	R\$ 425,00
47	CONECTOR DERIVACAO CUNHA TIPO III	INCESA	UND	100	R\$ 3,40	R\$ 340,00
48	CONECTOR DERIVACAO CUNHA TIPO IV	INCESA	UND	100	R\$ 2,55	R\$ 255,00
49	CONECTOR DERIVACAO CUNHA AL CN44	INCESA	UND	100	R\$ 10,46	R\$ 1.046,00
50	CORDAO FLEXIVEL PARALELO 2X2,50MM	DEMAFLEX	METRO	200	R\$ 2,18	R\$ 436,00
51	CURVA ROSCAVEL ELETRODUTO PVC 1	PLASNETAL	UND	80	R\$ 5,95	R\$ 476,00
52	CURVA ROSCAVEL ELETRODUTO PVC 3/4	PLASNETAL	UND	80	R\$ 4,94	R\$ 395,20
53	CXA INSP. P/ ATERRAMENTO	INPLAST	UND	20	R\$ 6,14	R\$ 122,80
54	CXA MEDICAO MONOFASICA PADRAO ENERGISA	INPLAST	UND	12	R\$ 55,80	R\$ 669,60
55	CXA MEDICAO TRIFASICA PADRAO ENERGISA	INPLAST	UND	6	R\$ 142,19	R\$ 853,14
56	DISJUNTOR MONOFASICO 10A - TIPO DIM	LUKMA	UND	20	R\$ 7,66	R\$ 153,20
57	DISJUNTOR MONOFASICO 16A - TIPO DIM	LUKMA	UND	20	R\$ 7,66	R\$ 153,20
58	DISJUNTOR MONOFASICO 20A - TIPO DIM	LUKMA	UND	40	R\$ 7,66	R\$ 306,40
59	DISJUNTOR MONOFASICO 25A - TIPO DIM	LUKMA	UND	20	R\$ 7,66	R\$ 153,20
60	DISJUNTOR MONOFASICO 32A - TIPO DIM	LUKMA	UND	40	R\$ 8,47	R\$ 338,80
61	DISJUNTOR TRIFASICO 32A - TIPO DIM	LUKMA	UND	20	R\$ 38,35	R\$ 767,00
62	DISJUNTOR TRIFASICO 40A - TIPO DIM	LUKMA	UND	20	R\$ 46,57	R\$ 931,40
63	DISJUNTOR TRIFASICO 50A - TIPO DIM	LUKMA	UND	20	R\$ 46,57	R\$ 931,40
64	ELETRODUTO CORRUGADO 20 MM	LEAO	METRO	600	R\$ 1,23	R\$ 738,00
65	ELETRODUTO CORRUGADO 25 MM	LEAO	METRO	600	R\$ 1,40	R\$ 840,00
66	ELETRODUTO CORRUGADO 32 MM	LEAO	METRO	400	R\$ 1,83	R\$ 732,00
67	ELETRODUTO ROSC. 1 - 3M - RIGIDO	DUBOM	UND	100	R\$ 13,81	R\$ 1.381,00
68	ELETRODUTO ROSC. 1 1/2 - 3M - RIGIDO	DUBOM	UND	100	R\$ 19,35	R\$ 1.935,00
69	ELETRODUTO ROSC. 3/4 - 3M - RIGIDO	DUBOM	UND	100	R\$ 7,52	R\$ 752,00
70	ELETRODUTO SOLD. 20MM - 3M - RIGIDO	DUBOM	UND	100	R\$ 6,08	R\$ 608,00
71	ELETRODUTO SOLD. 25MM - 3M - RIGIDO	DUBOM	UND	100	R\$ 7,52	R\$ 752,00
72	ELETRODUTO SOLD. 32MM - 3M - RIGIDO	DUBOM	UND	100	R\$ 13,81	R\$ 1.381,00
73	ELETRODUTO SOLD. 40MM - 3M - RIGIDO	DUBOM	UND	100	R\$ 17,26	R\$ 1.726,00
74	EXTENSAO 10M	MEGATRON	UND	10	R\$ 42,50	R\$ 425,00
75	EXTENSAO 5M	MEGATRON	UND	10	R\$ 21,25	R\$ 212,50
76	FILTRO DE LINHA 5 TOMADA	PLUZIE	UND	15	R\$ 39,99	R\$ 599,85
77	FITA ACO INOX 3/4	PERFILACO	METRO	100	R\$ 5,94	R\$ 594,00
78	FITA ISOLANTE 20 MT	BRMAIS	UND	80	R\$ 4,28	R\$ 342,40
79	FITA ISOLANTE ALTA FUSAO - 10M	THOMPSON	UND	40	R\$ 23,98	R\$ 959,20
80	HASTE TERRA COBREADA 1,20MT	EV METAIS	UND	30	R\$ 22,95	R\$ 688,50
81	HASTE TERRA COBREADA 2,40MT	EV METAIS	UND	20	R\$ 38,25	R\$ 765,00

CENTRAL ATACADO LTDA

CNPJ: 46.556.275/0001-07

Rua Raimundo Jerônimo, nº 98, Gato Preto, Sousa-PB – CEP: 58.802-178

centralatacado@outlook.com | (83) 9.9178-4000

Proposta e Anexos - Magna Pires Waldivino. Doc. 29171/23. Data: 01/06/2023 15:59. Responsável: Antonio Lucena Filho.

Impresso por convidado em 10/08/2023 11:59. Validação: 9328.D644.E053.C491.67DE.5E41.E3E3.86DF.



82	INTERRUPTOR 1 SECAO SIMPLES + TOMADA 2P+T EMBUTIR	PLUZIE	UND	50	R\$ 9,03	R\$ 451,50
83	INTERRUPTOR 1 SECAO SIMPLES EMBUTIR	PLUZIE	UND	50	R\$ 4,75	R\$ 237,50
84	INTERRUPTOR 2 SECAO SIMPLES + TOMADA 2P+T EMBUTIR	PLUZIE	UND	40	R\$ 12,55	R\$ 502,00
85	INTERRUPTOR 2 SECOES SIMPLES EMBUTIR	PLUZIE	UND	50	R\$ 8,98	R\$ 449,00
86	INTERRUPTOR 3 SECOES SIMPLES EMBUTIR	PLUZIE	UND	40	R\$ 12,38	R\$ 495,20
87	INTERRUPTOR CAMPANHIA SIMPLES	PLUZIE	UND	30	R\$ 8,50	R\$ 255,00
88	INTERRUPTOR SOBREPOR 1TECLA	PLUZIE	UND	50	R\$ 7,19	R\$ 359,50
89	INTERRUPTOR SOBREPOR 1TECLA C/TOMADA	PLUZIE	UND	50	R\$ 12,51	R\$ 625,50
90	INTERRUPTOR SOBREPOR 2TECLA	PLUZIE	UND	40	R\$ 11,77	R\$ 470,80
91	INTERRUPTOR SOBREPOR 3TECLA	PLUZIE	UND	40	R\$ 15,99	R\$ 639,60
92	ISOLADOR PORCELANA 72 X 72	OLIP	UND	70	R\$ 7,38	R\$ 516,60
93	LAMPADA ECONOMICA COMPACTA 15W	OUROLUX	UND	80	R\$ 9,95	R\$ 796,00
94	LAMPADA ECONOMICA COMPACTA 20W	OUROLUX	UND	80	R\$ 12,75	R\$ 1.020,00
95	LAMPADA ECONOMICA COMPACTA 25W	OUROLUX	UND	60	R\$ 16,15	R\$ 969,00
96	LAMPADA ECONOMICA COMPACTA 30W	OUROLUX	UND	60	R\$ 22,37	R\$ 1.342,20
97	LAMPADA FLUORESCENTE 40W	OUROLUX	UND	80	R\$ 12,75	R\$ 1.020,00
98	LAMPADA LED A60 12W	ELGIN	UND	60	R\$ 9,55	R\$ 573,00
99	LAMPADA LED A60 14W	NEOTRON	UND	60	R\$ 10,17	R\$ 610,20
100	LAMPADA LED A60 15W	OUROLUX	UND	60	R\$ 10,90	R\$ 654,00
101	LAMPADA LED A60 5W	NEOTRON	UND	80	R\$ 5,27	R\$ 421,60
102	LAMPADA LED A60 7W	AVANT	UND	60	R\$ 5,40	R\$ 324,00
103	LAMPADA LED A60 9W	AVANT	UND	60	R\$ 5,67	R\$ 340,20
104	LAMPADA LED BULBO 20W MINIMO 1800LUMENS	AVANT	UND	80	R\$ 16,31	R\$ 1.304,80
105	LAMPADA LED BULBO 30W MINIMO 2700LUMENS	AVANT	UND	80	R\$ 25,02	R\$ 2.001,60
106	LAMPADA LED BULBO 40W MINIMO 3600LUMENS	AVANT	UND	100	R\$ 36,95	R\$ 3.695,00
107	LAMPADA LED BULBO 50W MINIMO 4500LUMENS	AVANT	UND	100	R\$ 61,52	R\$ 6.152,00
108	LAMPADA LED TUBO 18/20W	OUROLUX	UND	80	R\$ 17,71	R\$ 1.416,80
109	LAMPADA LED TUBO 9/10W	NEOTRON	UND	80	R\$ 10,47	R\$ 837,60
110	LAMPADA VAPOR DE MERCURIO 250W	AVANT	UND	50	R\$ 33,14	R\$ 1.657,00
111	LAMPADA VAPOR DE MERCURIO 400W	AVANT	UND	50	R\$ 35,31	R\$ 1.765,50
112	LAMPADA VAPOR DE SODIO 150W E-40	OUROLUX	UND	40	R\$ 28,71	R\$ 1.148,40
113	LAMPADA VAPOR DE SODIO 250W E-40	AVANT	UND	40	R\$ 33,14	R\$ 1.325,60
114	LAMPADA VAPOR DE SODIO 400W E-40	AVANT	UND	40	R\$ 35,31	R\$ 1.412,40
115	LAMPADA VAPOR DE SODIO 70W E-27	AVANT	UND	40	R\$ 20,24	R\$ 809,60
116	LAMPADA VAPOR METALICO 250W E-40	AVANT	UND	70	R\$ 42,44	R\$ 2.970,80
117	LAMPADA VAPOR METALICO 400W E-40	AVANT	UND	40	R\$ 42,62	R\$ 1.704,80
118	LUMINARIA CANECA ABERTA SOQUETE E-27	ELETROSOL	UND	50	R\$ 53,06	R\$ 2.653,00
119	LUMINARIA COM VISOR EM POLICARB. P/ LAMP. DE 400W	ELETROSOL	UND	20	R\$ 169,15	R\$ 3.383,00
120	LUMINARIA PUBLICA LED TIPO PETALA 100W 6500K	SORVELED	UND	20	R\$ 221,85	R\$ 4.437,00
121	LUMINARIA PUBLICA LED TIPO PETALA 150W 6500K	SORVELED	UND	15	R\$ 277,95	R\$ 4.169,25
122	LUMINARIA PUBLICA LED TIPO PETALA 200W 6500K	SORVELED	UND	10	R\$ 382,50	R\$ 3.825,00

CENTRAL ATACADO LTDA

CNPJ: 46.556.275/0001-07

Rua Raimundo Jerônimo, nº 98, Gato Preto, Sousa-PB – CEP: 58.802-178

centralatacado@outlook.com | (83) 9.9178-4000

Página 3 de 163

Proposta e Anexos - Magna Pires Waldivino. Doc. 29171/23. Data: 01/06/2023 15:59. Responsável: Antonio Lucena Filho.

Impresso por convidado em 10/08/2023 11:59. Validação: 9328.D644.E053.C491.67DE.5E41.E3E3.86DF.



123	LUMINARIA PUBLICA LED TIPO PETALA 50W 6500K	SORVELED	UND	20	R\$ 178,50	R\$ 3.570,00
124	LUVA ELETRODUTO PVC ROSCAVEL - 1	PLASNETAL	UND	100	R\$ 4,24	R\$ 424,00
125	LUVA ELETRODUTO PVC ROSCAVEL - 1 1/2	PLASNETAL	UND	100	R\$ 5,53	R\$ 553,00
126	LUVA ELETRODUTO PVC ROSCAVEL - 3/4	PLASNETAL	UND	100	R\$ 1,87	R\$ 187,00
127	PARAFUSO DE MAQUINA 12X200 (1/2X8)	FERGEL	UND	20	R\$ 12,27	R\$ 245,40
128	PARAFUSO DE MAQUINA 12X250 (1/2X10)	FERGEL	UND	20	R\$ 13,27	R\$ 265,40
129	PLACA CEGA 4X2	PLUZIE	UND	80	R\$ 2,21	R\$ 176,80
130	PLACA CEGA 4X4	PLUZIE	UND	40	R\$ 4,37	R\$ 174,80
131	PLAFON DE PVC BOCAL LOUCA	DEMI	UND	70	R\$ 4,24	R\$ 296,80
132	PLAFON LED 12W EMBUTIR	AVANT	UND	50	R\$ 29,75	R\$ 1.487,50
133	PLAFON LED 12W SOBREPOR	AVANT	UND	50	R\$ 31,07	R\$ 1.553,50
134	PLAFON LED 18W EMBUTIR	AVANT	UND	50	R\$ 33,53	R\$ 1.676,50
135	PLAFON LED 18W SOBREPOR	AVANT	UND	50	R\$ 35,79	R\$ 1.789,50
136	PLAFON LED 6W EMBUTIR	AVANT	UND	50	R\$ 22,87	R\$ 1.143,50
137	PLAFON LED 6W SOBREPOR	AVANT	UND	50	R\$ 25,50	R\$ 1.275,00
138	PLUG TOMADA 10A 2P+T - FEMEA	TRAMONTINA	UND	80	R\$ 2,51	R\$ 200,80
139	PLUG TOMADA 10A 2P+T - MACHO	ILUMI	UND	80	R\$ 2,00	R\$ 160,00
140	PLUGUE PAD. 2P+T 20A	ILUMI	UND	50	R\$ 4,18	R\$ 209,00
141	PRESILHA PARA FITA DE AÇO 3/4	PLASNETAL	UND	100	R\$ 0,84	R\$ 84,00
142	QUADRO DE DISTRIBUICAO 12/16 DISJUNTORES - TIPO DIM	ILUMI	UND	10	R\$ 73,36	R\$ 733,60
143	QUADRO DE DISTRIBUICAO 3/4 DISJUNTORES - TIPO DIM	ILUMI	UND	15	R\$ 25,35	R\$ 380,25
144	QUADRO DE DISTRIBUICAO 6/8 DISJUNTORES - TIPO DIM	ILUMI	UND	15	R\$ 23,98	R\$ 359,70
145	REATOR VAPOR DE SODIO/METALICO 150W EXTERNO	MEGA REATOR	UND	50	R\$ 60,18	R\$ 3.009,00
146	REATOR VAPOR DE SODIO/METALICO 250W EXTERNO	MEGA REATOR	UND	50	R\$ 69,76	R\$ 3.488,00
147	REATOR VAPOR DE SODIO/METALICO 400W EXTERNO	MEGA REATOR	UND	50	R\$ 90,05	R\$ 4.502,50
148	REATOR VAPOR DE SODIO/METALICO 70W EXTERNO	MEGA REATOR	UND	50	R\$ 53,41	R\$ 2.670,50
149	REFLETOR LED 100W	AVANT	UND	10	R\$ 100,61	R\$ 1.006,10
150	REFLETOR LED 10W	AVANT	UND	15	R\$ 29,84	R\$ 447,60
151	REFLETOR LED 150W	AVANT	UND	10	R\$ 183,60	R\$ 1.836,00
152	REFLETOR LED 200W	AVANT	UND	10	R\$ 311,28	R\$ 3.112,80
153	REFLETOR LED 30W	AVANT	UND	15	R\$ 44,09	R\$ 661,35
154	REFLETOR LED 50W	AVANT	UND	15	R\$ 58,22	R\$ 873,30
155	RELE FOTOELETRICO NF 220W	EXATRON	UND	120	R\$ 16,29	R\$ 1.954,80
156	SOQUETE COM RABICHO E27	OLIP	UND	80	R\$ 1,96	R\$ 156,80
157	SOQUETE PORCELANA E27	FOX LUX	UND	80	R\$ 2,60	R\$ 208,00
158	TOMADA PARA TELEFONE - SOBREPOR	PLUZIE	UND	20	R\$ 13,60	R\$ 272,00
159	TOMADA SIMPLES 2P+T 10A	PLUZIE	UND	100	R\$ 4,68	R\$ 468,00
160	TOMADA SIMPLES DUPLA 2P+T 10A	PLUZIE	UND	100	R\$ 12,87	R\$ 1.287,00
161	TOMADA SIMPLES SOBREPOR 2P+T 10A	PLUZIE	UND	100	R\$ 7,71	R\$ 771,00
						<b>R\$ 168.352,39</b>

CENTRAL ATACADO LTDA

CNPJ: 46.556.275/0001-07

Rua Raimundo Jerônimo, nº 98, Gato Preto, Sousa-PB – CEP: 58.802-178

centralatacado@outlook.com | (83) 9.9178-4000

Página 4 de 164

Proposta e Anexos - Magna Pires Waldivino. Doc. 29171/23. Data: 01/06/2023 15:59. Responsável: Antonio Lucena Filho.

Impresso por convidado em 10/08/2023 11:59. Validação: 9328.D644.E053.C491.67DE.5E41.E3E3.86DF.



VALOR TOTAL: R\$ 168.352,39 (cento e sessenta e oito mil e trezentos e cinquenta e dois reais e trinta e nove centavos)

VALIDADE DA PROPOSTA: 60 DIAS

PRAZO DE ENTREGA: CONFORME EDITAL E TERMO DE REFERÊNCIA.

PAGAMENTO: CONFORME EDITAL E TERMO DE REFERÊNCIA.

GARANTIA E VALIDADE DOS PRODUTOS: CONFORME EDITAL E TERMO DE REFERÊNCIA.

DECLARAMOS, para os devidos fins de direito, que:

- 1) Os produtos cotados atendem as exigências elucidadas no edital, relativas à especificação e características, inclusive técnicas e que os preços acima estão incluídos todos os insumos que o compõe, inclusive as despesas com impostos, taxas, fretes, seguros, carga e descarga e quaisquer outros que incidam direta ou indiretamente no fornecimento dos materiais cotados.
- 2) O prazo de início do fornecimento dos materiais será de acordo com o estabelecido no termo de referência do edital deste processo.
- 3) Que não possui como sócio, gerente ou diretores, servidores da PREFEITURA MUNICIPAL DE BONITO DE SANTA FÉ, e ainda cônjuge, companheiro ou parente até terceiro grau.
- 4) O prazo de entrega dos materiais suprelacionados será de acordo com o estabelecido no edital, a contar do recebimento da ordem de compra ou documento similar.
- 5) Declaração de total conhecimento e concordância com os termos deste Edital de Pregão e seus anexos; Sousa-PB, 27 de Março de 2023.

**ROSA MARLENÉ PEREIRA**  
ADMINISTRADORA  
RG: 3369787 CPF: 570.082.304-78

**CENTRAL ATACADO LTDA**

CNPJ: 46.556.275/0001-07

Rua Raimundo Jerônimo, n° 98, Gato Preto, Sousa-PB – CEP: 58.802-178

centralatacado@outlook.com | (83) 9.9178-4000

27.927.653/0001-77  
 GOIÁS LED MATERIAIS ELÉTRICOS  
 E CONSTRUÇÃO - LTDA  
 RUA R-5 Nº 105 - QD. 7 LT. 9A  
 Setor Oeste - CEP: 74.125-070  
 GOIÂNIA - GO

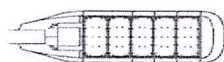

# GOIÁS LED MATERIAIS ELÉTRICOS E CONSTRUÇÃO - LTDA

Goiânia(GO), 27 de março de 2023.

À

PREFEITURA MUNICIPAL DE BONITO DE SANTA FÉ – PB, Avenida Aurea Dias de Almeida, Nº 228, Centro, Bonito de Santa Fé, CEP: 58.960-000, CNPJ 08.924.037/0001-18  
 PREGÃO PRESENCIAL Nº 006/2023 - TIPO: MENOR PREÇO POR ITEM - ABERTURA: às 15:00 horas do dia 27 de março de 2023.

## 2. DO OBJETO

2.1. O objeto da presente licitação é a Aquisição de Material Elétrico para Conservação e Manutenção dos prédios públicos e para iluminação pública do Município Bonito de Santa Fé - PB, conforme termo de referência, constantes nos anexos, o qual é parte integrante do mesmo.

### DECLARAÇÃO INDEPENDENTE DE PROPOSTA

A Empresa **Goiás Led Materiais Elétricos e Construção - Ltda** – pessoa jurídica de direito privado, inscrita no CNPJ/MF sob o nº 27.927.653/0001-77, Inscrição Estadual nº 10.697.234-0, estabelecida na Rua R-05, 105, Qd. R7 Lt. 09-A – St. Oeste, Goiânia – GO, CEP 74.125-070 – Fone/Fax (62) 3941-4455, e-mail: [goiasledmateriaiseletricos@gmail.com](mailto:goiasledmateriaiseletricos@gmail.com), neste ato por intermédio de seu Representante Legal, o Sr.º: **Alessandro Martins Miguel**, portador do RG 2.776.939 SSP/GO, CPF: 788.729.281-68, residente e domiciliado em Trindade - Goiás, em cumprimento ao instrumento convocatório acima identificado, nos termos da lei, após cuidadoso exame e estudo do pregão presencial em referência, **DECLARA, sob as penas da lei, e em especial o art. 299 do Código Penal Brasileiro, que:**

- A proposta apresentada para participar do **PREGÃO PRESENCIAL Nº 006/2023, JUNTO AO MUNICÍPIO DE BONITO DA SANTA FÉ - PB**, foi elaborada de maneira independente pelo licitante, e o conteúdo da proposta não foi, no todo ou em parte, direta ou indiretamente, informado, discutido ou recebido de qualquer outro participante potencial ou de fato, por qualquer meio ou por qualquer pessoa;
- A intenção de apresentar a proposta para participar do **PREGÃO PRESENCIAL Nº 006/2023, JUNTO AO MUNICÍPIO DE BONITO DA SANTA FÉ - PB**, não foi informada, discutida ou recebida de qualquer outro participante potencial ou de fato, por qualquer meio ou por qualquer pessoa;
- não tentou, por qualquer meio ou por qualquer pessoa, influir na decisão de qualquer outro participante potencial ou de fato do **PREGÃO PRESENCIAL Nº 006/2023, JUNTO AO MUNICÍPIO DE BONITO DA SANTA FÉ - PB**, quanto a participar ou não da referida licitação;
- o conteúdo da proposta apresentada para participar do **PREGÃO PRESENCIAL Nº 006/2023, JUNTO AO MUNICÍPIO DE BONITO DA SANTA FÉ - PB**, não será, no todo ou em parte, direta ou indiretamente, comunicado ou discutido com qualquer outro participante potencial ou de fato, antes da adjudicação do objeto da referida licitação;
- o conteúdo da proposta apresentada para participar do **PREGÃO PRESENCIAL Nº 006/2023, JUNTO AO MUNICÍPIO DE BONITO DA SANTA FÉ - PB**, não foi, no todo ou em parte, direta ou indiretamente, informado, discutido ou recebido de qualquer integrante da Comissão Permanente de Licitação, antes da abertura oficial das propostas;
- caso sagre-se vencedor do **PREGÃO PRESENCIAL Nº 006/2023, JUNTO AO MUNICÍPIO DE BONITO DA SANTA FÉ - PB**, o responsável pela assinatura do contrato será o Sr. **ALESSANDRO MARTINS MIGUEL**, casado, empresário, brasileiro, portador do RG.: 2.776.939 SSP/GO, e CPF: 778.729.281-68, residente e domiciliado em Goiânia - Goiás; está plenamente ciente do teor e da extensão desta declaração e que detém plenos poderes e informações para firmá-la.

177.927.653/0001-77  
 GOIÁS LED MATERIAIS ELETRICOS  
 E CONSTRUÇÃO LTDA  
 Rua R-5 Nº 105 QD. 7 LT. 9A  
 Setor Oeste - CEP: 74135-070  
 GOIÂNIA-GO

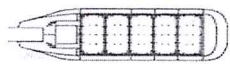

# GOIÁS LED MATERIAIS ELETRICOS E CONSTRUÇÃO - LTDA

Goiania(GO), 27 de março de 2023.

## PROPOSTA DE PREÇOS

PROPOSTA DE PREÇOS								
ITEM	DESCRIÇÃO	UND.	QUANT.	MARCA	VALOR UNIT. R\$	VALOR UNIT.EXTENSO	VALOR TOTAL R\$	TOTAL POR EXTENSO
1	ABRACADEIRA NYLON 150X 2,5 PT	UND	500	DECORLUX	4,85	quatro reais e oitenta e cinco centavos	2.425,00	dois mil, quatrocentos e vinte e cinco reais
2	ABRACADEIRA NYLON 200X 3,6 PT	UND	500	DECORLUX	10,05	dez reais e cinco centavos	5.025,00	cinco mil e vinte e cinco reais
3	ABRACADEIRA NYLON 280X3,6 PT	UND	500	DECORLUX	14,87	quatorze reais e oitenta e sete centavos	7.435,00	sete mil, quatrocentos e trinta e cinco reais
4	ABRACADEIRA ROSCA SEM FIM P/ POSTE GALVANIZADO	UND	20		-	zero reais	0,00	zero reais
5	ADAPT. DE TOMADA ELETRICA TIPO T BENJAMIN	UND	20		-	zero reais	0,00	zero reais
6	ALCA PREFORMADA 10MM	UND	40		-	zero reais	0,00	zero reais
7	ALCA PREFORMADA 16MM	UND	30		-	zero reais	0,00	zero reais
8	ALCA PREFORMADA 25MM	UND	20		-	zero reais	0,00	zero reais
9	ARMACAO PESADA 1X1 (1/8)	UND	50	OLIVO	31,11	trinta e um reais e onze centavos	1.555,50	mil quinhentos e cinquenta e cinco reais e cinquenta centavos
10	BASE PARA RELE FOTOELETRICO	UND	120	TECNOLINSA	5,85	cinco reais e oitenta e cinco centavos	702,00	setecentos e dois reais
11	BOIA ELETRICA P/ CX DAGUA	UND	5		-	zero reais	0,00	zero reais
12	BRAÇO DE TEMPO	UND	40	JRC	44,94	quarenta e quatro reais e noventa e quatro centavos	1.797,60	mil setecentos e noventa e sete reais e sessenta centavos
13	BRACO GALVANIZADO DE 25MM x 1,0MT	UND	50	JRC	29,97	vinte e nove reais e noventa e sete centavos	1.498,50	mil quatrocentos e noventa e oito reais e cinquenta centavos
14	BRACO GALVANIZADO DE 48MM x 2,0MT	UND	25	JRC	81,09	oitenta e um reais e nove centavos	2.027,25	dois mil e vinte e sete reais e cinco centavos
15	CABECOTE 1.1/2 DE ALUMINO	UND	40		-	zero reais	0,00	zero reais
16	CABECOTE 3/4 DE ALUMINO	UND	30		-	zero reais	0,00	zero reais
17	CABO DE COBRE NU 10,0MM	METRO	100	ENERGY	6,78	seis reais e setenta e oito centavos	678,00	seiscentos e setenta e oito reais
18	CABO FLEX. PP 2X1,5MM	METRO	200	ENERGY	3,32	três reais e trinta e dois centavos	664,00	seiscentos e sessenta e quatro reais
19	CABO FLEX. PP 2X2,5MM	METRO	200	ENERGY	5,09	cinco reais e nove centavos	1.018,00	mil e dezoito reais
20	CABO FLEX. PP 2X4,0MM	METRO	100	ENERGY	7,16	sete reais e dezesseis centavos	716,00	setecentos e dezesseis reais
21	CABO FLEX. PP 3X4,0MM	METRO	100	ENERGY	10,29	dez reais e vinte e nove centavos	1.029,00	mil e vinte e nove reais
22	CABO FLEX.PP 3X1.50MM	METRO	100	ENERGY	4,56	quatro reais e cinquenta e seis centavos	456,00	quatrocentos e cinquenta e seis reais
23	CABO FLEX.PP 3X2.50MM	METRO	100	ENERGY	7,25	sete reais e vinte e cinco centavos	725,00	setecentos e vinte e cinco reais
24	CABO FLEXIVEL 1,50MM 750V	METRO	1200	ENERGY	1,32	um real e trinta e dois centavos	1.584,00	mil quinhentos e oitenta e quatro reais
25	CABO FLEXIVEL 2,50MM 750V	METRO	1200	ENERGY	2,04	dois reais e quatro centavos	2.448,00	dois mil, quatrocentos e quarenta e oito reais
26	CABO FLEXÍVEL 50,0 MM	METRO	100	ENERGY	39,42	trinta e nove reais e quarenta e dois centavos	3.942,00	três mil, novecentos e quarenta e dois reais
27	CABO FLEXIVEL 4,00MM 750V	METRO	500	ENERGY	3,32	três reais e trinta e dois centavos	1.660,00	mil seiscentos e sessenta reais
28	CABO FLEXIVEL 6,00MM 750V	METRO	400	ENERGY	4,94	quatro reais e noventa e quatro centavos	1.976,00	mil novecentos e setenta e seis reais
29	CABO MULTIPLEX MONOFASICO - 10MM	METRO	600	LAMESA	3,99	três reais e noventa e nove centavos	2.394,00	dois mil, trezentos e noventa e quatro reais

GOIÁS LED MATERIAIS ELETRICOS E CONSTRUÇÃO - LTDA, CNPJ: 27.927.653/0001-77, RUA R-5 Nº 105, QD. 7 LT. 9A -

SETOR OESTE GOIÂNIA - GO - CEP: 74.125-070 TEL. (62) 3941-4455 / E-MAIL: goiasledmateriaiseletricos@gmail.com

Proposta e Anexos - Magna Pires Waldimiro. Doc. 29171/25. Data: 01/06/2023 15:59. Responsável: Antônio Lucena Filho

Impresso por convidado em 10/08/2023 11:59. Validação: 9328.D644.E053.C491.67DE.5E41.E3E3.86DF.

177 927.653/0001-77  
 GOIÁS LED MATERIAIS ELÉTRICOS  
 E CONSTRUÇÃO LTDA  
 RUA R-5 Nº 105, QD. 7 LT. 9A  
 Setor Oeste - CEP: 74133-970  
 GOIÂNIA-GO

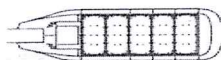

# GOIÁS LED MATERIAIS ELÉTRICOS E CONSTRUÇÃO - LTDA

Goiania(GO), 27 de março de 2023.

30	CABO MULTIPLEX MONOFASICO - 16MM	METRO	200	LAMESA	6,03	seis reais e três centavos	1.206,00	mil duzentos e seis reais
31	CABO MULTIPLEX TRIFASICO - 10MM	METRO	200	LAMESA	7,74	sete reais e setenta e quatro centavos	1.548,00	mil quinhentos e quarenta e oito reais
32	CABO MULTIPLEX TRIFASICO - 16MM	METRO	100	LAMESA	11,73	onze reais e setenta e três centavos	1.173,00	mil cento e setenta e três reais
33	CABO RIGIDO ISOL. 10,0MM 1KV	METRO	300	ENERGY	7,14	sete reais e quatorze centavos	2.142,00	dois mil, cento e quarenta e dois reais
34	CABO RIGIDO ISOL. 6,00MM 1KV	METRO	300	ENERGY	4,47	quatro reais e quarenta e sete centavos	1.341,00	mil trezentos e quarenta e um reais
35	CAIXA PLASTICA 4X2 - PVC	UND	150		-	zero reais	0,00	zero reais
36	CAIXA PLASTICA 4X4 - PVC	UND	60		-	zero reais	0,00	zero reais
37	CANALETA 20X10 C/ FITA ADERENTE 2M	UND	100	ENERBRAS	6,54	seis reais e cinquenta e quatro centavos	654,00	seiscentos e cinquenta e quatro reais
38	CHAVE MAGNETICA DE 1CV A 3CV MONOFASICA	UND	3	SOPRANO	164,31	cento e sessenta e quatro reais e trinta e um centavos	492,93	quatrocentos e noventa e dois reais e noventa e três centavos
39	CHAVE MAGNETICA DE 1CV A 3CV TRIFASICA	UND	3	SOPRANO	157,35	cento e cinquenta e sete reais e trinta e cinco centavos	472,05	quatrocentos e setenta e dois reais e cinco centavos
40	CHAVE MAGNETICA DE 5CV MONOFASICA	UND	3	SOPRANO	156,81	cento e cinquenta e seis reais e oitenta e um centavos	470,43	quatrocentos e setenta reais e quarenta e três centavos
41	CHAVE MAGNETICA DE 5CV TRIFASICA	UND	3	SOPRANO	209,76	duzentos e nove reais e setenta e seis centavos	629,28	seiscentos e vinte e nove reais e vinte e oito centavos
42	CINTO DE SEGURANÇA PARAQUEDISTA C/ TALABARTE DUPLO	UND	3	FACINTOS	350,60	trezentos e cinquenta reais e sessenta centavos	1.051,80	mil e cinquenta e um reais e oitenta centavos
43	CONECTOR PARA HASTE TERRA GTDU	UND	30	INTELLI	36,18	trinta e seis reais e dezoito centavos	1.085,40	mil e oitenta e cinco reais e quarenta centavos
44	CONECTOR PERFURACAO CDP70	UND	100	INTELLI	10,35	dez reais e trinta e cinco centavos	1.035,00	mil e trinta e cinco reais
45	CONECTOR PERFURACAO CDP95	UND	100	INCESA 16X120	15,06	quinze reais e seis centavos	1.506,00	mil quinhentos e seis reais
46	CONECTOR DERIVAÇÃO CUNHA TIPO II	UND	100	INCESA	5,63	cinco reais e sessenta e três centavos	563,00	quinhentos e sessenta e três reais
47	CONECTOR DERIVAÇÃO CUNHA TIPO III	UND	100	INCESA	3,74	três reais e setenta e quatro centavos	374,00	trezentos e setenta e quatro reais
48	CONECTOR DERIVAÇÃO CUNHA TIPO IV	UND	100	INCESA	3,93	três reais e noventa e três centavos	393,00	trezentos e noventa e três reais
49	CONECTOR DERIVAÇÃO CUNHA AL CN44	UND	100		-	zero reais	0,00	zero reais
50	CORDAO FLEXIVEL PARALELO 2X2,50MM	METRO	200	ENERGY	4,38	quatro reais e trinta e oito centavos	876,00	oitocentos e setenta e seis reais
51	CURVA ROSCAVEL ELETRODUTO PVC 1	UND	80		-	zero reais	0,00	zero reais
52	CURVA ROSCAVEL ELETRODUTO PVC 3/4	UND	80		-	zero reais	0,00	zero reais
53	CXA INSP. P/ ATERRAMENTO	UND	20		-	zero reais	0,00	zero reais
54	CXA MEDICAO MONOFASICA PADRAO ENERGISA	UND	12	TAF	110,61	cento e dez reais e sessenta e um centavos	1.327,32	mil trezentos e vinte e sete reais e trinta e dois centavos
55	CXA MEDICAO TRIFASICA PADRAO ENERGISA	UND	6	TAF	252,30	duzentos e cinquenta e dois reais e trinta centavos	1.513,80	mil quinhentos e treze reais e oitenta centavos
56	DISJUNTOR MONOFASICO 10A - TIPO DIM	UND	20		-	zero reais	0,00	zero reais
57	DISJUNTOR MONOFASICO 16A - TIPO DIM	UND	20		-	zero reais	0,00	zero reais
58	DISJUNTOR MONOFASICO 20A - TIPO DIM	UND	40		-	zero reais	0,00	zero reais
59	DISJUNTOR MONOFASICO 25A - TIPO DIM	UND	20		-	zero reais	0,00	zero reais
60	DISJUNTOR MONOFASICO 32A - TIPO DIM	UND	40		-	zero reais	0,00	zero reais
61	DISJUNTOR TRIFASICO 32A - TIPO DIM	UND	20	OUROLUX	40,59	quarenta reais e cinquenta e nove centavos	811,80	oitocentos e onze reais e oitenta centavos

GOIÁS LED MATERIAIS ELÉTRICOS E CONSTRUÇÃO - LTDA, CNPJ: 27.927.653/0001-77, RUA R-5 Nº 105, QD. 7 LT. 9A -

Setor Oeste - Goiânia - MG - CEP: 74133-970 - Tel: (62) 3923-0415 / F: (62) 3923-0569 - Responsável: Antônio Osório Filho - [contadomat@goiasled.com](mailto:contadomat@goiasled.com)

Impresso por convidado em 10/08/2023 11:59. Validação: 9328.D644.E053.C491.67DE.5E41.E3E3.86DF.

77 927.653/0001-77  
 GOIÁS LED MATERIAIS ELETRICOS  
 E CONSTRUÇÃO LTDA  
 RUA R-5 Nº 105, QD. 7 L. 9A  
 Setor Oeste - Goiânia - GO - CEP: 74.125-070  
 GOIÂNIA-GO

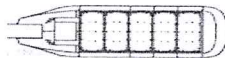

# GOIÁS LED MATERIAIS ELETRICOS E CONSTRUÇÃO - LTDA

Goiânia(GO), 27 de março de 2023.

62	DISJUNTOR TRIFASICO 40A - TIPO DIM	UND	20	OUROLUX	40,59	quarenta reais e cinquenta e nove centavos	811,80	oitocentos e onze reais e oitenta centavos
63	DISJUNTOR TRIFASICO 50A - TIPO DIM	UND	20	OUROLUX	40,59	quarenta reais e cinquenta e nove centavos	811,80	oitocentos e onze reais e oitenta centavos
64	ELETRODUTO CORRUGADO 20 MM	METRO	600	ELEMENTAR	0,98	noventa e oito centavos de real	588,00	quinhentos e oitenta e oito reais
65	ELETRODUTO CORRUGADO 25 MM	METRO	600	ELEMENTAR	1,13	um real e treze centavos	678,00	seiscentos e setenta e oito reais
66	ELETRODUTO CORRUGADO 32 MM	METRO	400	ELEMENTAR	1,73	um real e setenta e três centavos	692,00	seiscentos e noventa e dois reais
67	ELETRODUTO ROSC. 1 - 3M - RIGIDO	UND	100	ELETROMAX	15,26	quinze reais e vinte e seis centavos	1.526,00	mil quinhentos e vinte e seis reais
68	ELETRODUTO ROSC. 1 1/2 - 3M - RIGIDO	UND	100	ELETROMAX	23,90	vinte e três reais e noventa centavos	2.390,00	dois mil, trezentos e noventa reais
69	ELETRODUTO ROSC. 3/4 - 3M - RIGIDO	UND	100	ELETROMAX	10,31	dez reais e trinta e um centavos	1.031,00	mil e trinta e um reais
70	ELETRODUTO SOLD. 20MM - 3M - RIGIDO	UND	100	ELETROMAX	8,27	oito reais e vinte e sete centavos	827,00	oitocentos e vinte e sete reais
71	ELETRODUTO SOLD. 25MM - 3M - RIGIDO	UND	100	ELETROMAX	10,31	dez reais e trinta e um centavos	1.031,00	mil e trinta e um reais
72	ELETRODUTO SOLD. 32MM - 3M - RIGIDO	UND	100	ELETROMAX	15,26	quinze reais e vinte e seis centavos	1.526,00	mil quinhentos e vinte e seis reais
73	ELETRODUTO SOLD. 40MM - 3M - RIGIDO	UND	100	ELETROMAX	18,38	dezoito reais e trinta e oito centavos	1.838,00	mil oitocentos e trinta e oito reais
74	EXTENSAO 10M	UND	10	VOLTIM	34,35	trinta e quatro reais e trinta e cinco centavos	343,50	trezentos e quarenta e três reais e cinquenta centavos
75	EXTENSAO 5M	UND	10		-	zero reais	0,00	zero reais
76	FILTRO DE LINHA 5 TOMADA	UND	15	VOLTIM	40,68	quarenta reais e sessenta e oito centavos	610,20	seiscentos e dez reais e vinte centavos
77	FITA ACO INOX 3/4	METRO	100		-	zero reais	0,00	zero reais
78	FITA ISOLANTE 20 MT	UND	80	SOPRANO	5,67	cinco reais e sessenta e sete centavos	453,60	quatrocentos e cinquenta e três reais e sessenta centavos
79	FITA ISOLANTE ALTA FUSAO - 10M	UND	40	DECORLUX	19,29	dezenove reais e vinte e nove centavos	771,60	setecentos e setenta e um reais e sessenta centavos
80	HASTE TERRA COBREADA 1,20MT	UND	30	CENTRO HASTE	17,03	dezessete reais e três centavos	510,90	quinhentos e dez reais e noventa centavos
81	HASTE TERRA COBREADA 2,40MT	UND	20	CENTRO HASTE	41,76	quarenta e um reais e setenta e seis centavos	835,20	oitocentos e trinta e cinco reais e vinte centavos
82	INTERRUPTOR 1 SECAO SIMPLES + TOMADA 2P+T EMBUTIR	UND	50	PLUZIE	6,96	seis reais e noventa e seis centavos	348,00	trezentos e quarenta e oito reais
83	INTERRUPTOR 1 SECAO SIMPLES EMBUTIR	UND	50	PLUZIE	4,83	quatro reais e oitenta e três centavos	241,50	duzentos e quarenta e um reais e cinquenta centavos
84	INTERRUPTOR 2 SECAO SIMPLES + TOMADA 2P+T EMBUTIR	UND	40	PLUZIE	10,26	dez reais e vinte e seis centavos	410,40	quatrocentos e dez reais e quarenta centavos
85	INTERRUPTOR 2 SECOES SIMPLES EMBUTIR	UND	50	PLUZIE	7,50	sete reais e cinquenta centavos	375,00	trezentos e setenta e cinco reais
86	INTERRUPTOR 3 SECOES SIMPLES EMBUTIR	UND	40	PLUZIE	10,14	dez reais e quatorze centavos	405,60	quatrocentos e cinco reais e sessenta centavos
87	INTERRUPTOR CAMPANHIA SIMPLES	UND	30	PLUZIE	5,10	cinco reais e dez centavos	153,00	cento e cinquenta e três reais
88	INTERRUPTOR SOBREPOR 1TECLA	UND	50		-	zero reais	0,00	zero reais
89	INTERRUPTOR SOBREPOR 1TECLA C/TOMADA	UND	50	PLUZIE	9,20	nove reais e vinte centavos	460,00	quatrocentos e sessenta reais
90	INTERRUPTOR SOBREPOR 2TECLA	UND	40	PLUZIE	9,03	nove reais e três centavos	361,20	trezentos e sessenta e um reais e vinte centavos
91	INTERRUPTOR SOBREPOR 3TECLA	UND	40	PLUZIE	12,08	doze reais e oito centavos	483,20	quatrocentos e oitenta e três reais e vinte centavos
92	ISOLADOR PORCELANA 72 X 72	UND	70	GERMER	7,64	sete reais e sessenta e quatro centavos	534,80	quinhentos e trinta e quatro reais

GOIÁS LED MATERIAIS ELETRICOS E CONSTRUÇÃO - LTDA, CNPJ: 27.927.653/0001-77, RUA R-5 Nº 105, QD. 7 L. 9A -

SETOR OESTE - GOIÂNIA - GO - CEP: 74.125-070 TEL: (62) 3941-4455 / E-MAIL: goiasledmateriaiseletricos@gmail.com

Proposta e Anexos - Magna Pires Waldivino. Doc: 29171723. Data: 01/08/2023 11:59. Responsavel: Antonio Lucena Filho

Impresso por convidado em 10/08/2023 11:59. Validação: 9328.D644.E053.C491.67DE.5E41.E3E3.86DF.



27.927.653/0001-77  
 GOIÁS LED MATERIAIS ELETRICOS  
 E CONSTRUÇÃO LTDA.  
 Rua R-5 nº 105 Qd. 7 Lt. 9A  
 Setor Oeste - CEP: 74145-100  
 GOIÂNIA-GO

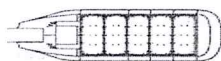

# GOIÁS LED MATERIAIS ELETRICOS E CONSTRUÇÃO - LTDA

Goiânia(GO), 27 de março de 2023.

93	LAMPADA ECONOMICA COMPACTA 15W	UND	80	OUROLUX	10,94	centavos dez reais e noventa e quatro centavos	875,20	e oitenta centavos oitocentos e setenta e cinco reais e vinte centavos
94	LAMPADA ECONOMICA COMPACTA 20W	UND	80	OUROLUX	11,97	onze reais e noventa e sete centavos	957,60	novecientos e cinquenta e sete reais e sessenta centavos
95	LAMPADA ECONOMICA COMPACTA 25W	UND	60	OUROLUX	12,24	doze reais e vinte e quatro centavos	734,40	setecentos e trinta e quatro reais e quarenta centavos
96	LAMPADA ECONOMICA COMPACTA 30W	UND	60	OUROLUX	22,44	vinte e dois reais e quarenta e quatro centavos	1.346,40	mil trezentos e quarenta e seis reais e quarenta centavos
97	LAMPADA FLUORESCENTE 40W	UND	80	TASCHIBRA	35,85	trinta e cinco reais e oitenta e cinco centavos	2.868,00	dois mil, oitocentos e sessenta e oito reais
98	LAMPADA LED A60 12W	UND	60	GLIGHT	6,24	seis reais e vinte e quatro centavos	374,40	trezentos e setenta e quatro reais e quarenta centavos
99	LAMPADA LED A60 14W	UND	60	GLIGHT	8,97	oito reais e noventa e sete centavos	538,20	quinhentos e trinta e oito reais e vinte centavos
100	LAMPADA LED A60 15W	UND	60	GLIGHT	8,97	oito reais e noventa e sete centavos	538,20	quinhentos e trinta e oito reais e vinte centavos
101	LAMPADA LED A60 5W	UND	80	KIAN	4,64	quatro reais e sessenta e quatro centavos	371,20	trezentos e setenta e um reais e vinte centavos
102	LAMPADA LED A60 7W	UND	60		-	zero reais	0,00	zero reais
103	LAMPADA LED A60 9W	UND	60		-	zero reais	0,00	zero reais
104	LAMPADA LED BULBO 20W MINIMO 1800LUMENS	UND	80	EMPALUX	15,09	quinze reais e nove centavos	1.207,20	mil duzentos e sete reais e vinte centavos
105	LAMPADA LED BULBO 30W MINIMO 2700LUMENS	UND	80	TASCHIBRA	20,97	vinte reais e noventa e sete centavos	1.677,60	mil seiscentos e setenta e sete reais e sessenta centavos
106	LAMPADA LED BULBO 40W MINIMO 3600LUMENS	UND	100	TASCHIBRA	26,85	vinte e seis reais e oitenta e cinco centavos	2.685,00	dois mil, seiscentos e oitenta e cinco reais
107	LAMPADA LED BULBO 50W MINIMO 4500LUMENS	UND	100	GLIGHT	35,85	trinta e cinco reais e oitenta e cinco centavos	3.585,00	três mil, quinhentos e oitenta e cinco reais
108	LAMPADA LED TUBO 18/20W	UND	80	AVANT	14,97	quatorze reais e noventa e sete centavos	1.197,60	mil cento e noventa e sete reais e sessenta centavos
109	LAMPADA LED TUBO 9/10W	UND	80	AVANT	11,97	onze reais e noventa e sete centavos	957,60	novecientos e cinquenta e sete reais e sessenta centavos
110	LAMPADA VAPOR DE MERCURIO 250W	UND	50	GRANLIGHT	30,00	trinta reais	1.500,00	mil e quinhentos reais
111	LAMPADA VAPOR DE MERCURIO 400W	UND	50	GRANLIGHT	30,00	trinta reais	1.500,00	mil e quinhentos reais
112	LAMPADA VAPOR DE SODIO 150W E-40	UND	40	OUROLUX	22,35	vinte e dois reais e trinta e cinco centavos	894,00	oitocentos e noventa e quatro reais
113	LAMPADA VAPOR DE SODIO 250W E-40	UND	40	OUROLUX	25,35	vinte e cinco reais e trinta e cinco centavos	1.014,00	mil e quatorze reais
114	LAMPADA VAPOR DE SODIO 400W E-40	UND	40	OUROLUX	31,35	trinta e um reais e trinta e cinco centavos	1.254,00	mil duzentos e cinquenta e quatro reais
115	LAMPADA VAPOR DE SODIO 70W E-27	UND	40	GLIGHT	16,47	dezesseis reais e quarenta e sete centavos	658,80	seiscentos e cinquenta e oito reais e oitenta centavos
116	LAMPADA VAPOR METALICO 250W E-40	UND	70	OUROLUX	31,44	trinta e um reais e quarenta e quatro centavos	2.200,80	dois mil e duzentos reais e oitenta centavos
117	LAMPADA VAPOR METALICO 400W E-40	UND	40	OUROLUX	32,94	trinta e dois reais e noventa e quatro centavos	1.317,60	mil trezentos e dezesseis reais e sessenta centavos
118	LUMINARIA CANECA ABERTA SOQUETE E-27	UND	50	JRC	49,35	quarenta e nove reais e trinta e cinco centavos	2.467,50	dois mil, quatrocentos e sessenta e sete reais e cinquenta centavos
119	LUMINARIA COM VISOR EM POLICARB. P/ LAMP. DE 400W	UND	20	JRC	192,00	cento e noventa e dois reais	3.840,00	três mil, oitocentos e quarenta reais
120	LUMINARIA PUBLICA LED TIPO PETALA 100W 6500K	UND	20	ASTRALED	225,00	duzentos e vinte e cinco reais	4.500,00	quatro mil e cinquenta reais

GOIÁS LED MATERIAIS ELETRICOS E CONSTRUÇÃO - LTDA, CNPJ: 27.927.653/0001-77, RUA R-5 N° 105, QD. 7 LT. 9A -

SETOR OESTE, GOIÂNIA - GO, CEP: 74145-100, TEL: (011) 9940-4455, E-MAIL: goiasledmateriaiseletricos@gmail.com

Proposta e Anexos - Magna Tires Waldmire Doc. (20) 3940-4455 - Data: 04/06/2023 15:59 - Responsável: Antônio Lucas Filho

Impresso por convidado em 10/08/2023 11:59. Validação: 9328.D644.E053.C491.67DE.5E41.E3E3.86DF.

77 927.653/0001-77  
 GOIÁS LED MATERIAIS ELETRICOS  
 E CONSTRUÇÃO LTDA  
 RUA R-5 Nº 105, QD. 7 LT. 9A  
 Setor Oeste - CEP: 74125-070  
 GOIÂNIA-GO



# GOIÁS LED MATERIAIS ELETRICOS E CONSTRUÇÃO - LTDA

Goiania(GO), 27 de março de 2023.

121	LUMINARIA PUBLICA LED TIPO PETALA 150W 6500K	UND	15	ASTRALED	330,00	trezentos e trinta reais	4.950,00	quatro mil, novecentos e cinquenta reais
122	LUMINARIA PUBLICA LED TIPO PETALA 200W 6500K	UND	10	ASTRALED	417,00	quatrocentos e dezessete reais	4.170,00	quatro mil, cento e setenta reais
123	LUMINARIA PUBLICA LED TIPO PETALA 50W 6500K	UND	20	ASTRALED	165,00	cento e sessenta e cinco reais	3.300,00	três mil e trezentos reais
124	LUVA ELETRODUTO PVC ROSCAVEL - 1	UND	100		-	zero reais	0,00	zero reais
125	LUVA ELETRODUTO PVC ROSCAVEL - 1 1/2	UND	100		-	zero reais	0,00	zero reais
126	LUVA ELETRODUTO PVC ROSCAVEL - 3/4	UND	100		-	zero reais	0,00	zero reais
127	PARAFUSO DE MAQUINA 12X200 (1/2X8)	UND	20		-	zero reais	0,00	zero reais
128	PARAFUSO DE MAQUINA 12X250 (1/2X10)	UND	20		-	zero reais	0,00	zero reais
129	PLACA CEGA 4X2	UND	80		-	zero reais	0,00	zero reais
130	PLACA CEGA 4X4	UND	40		-	zero reais	0,00	zero reais
131	PLAFON DE PVC BOCAL LOUCA	UND	70		-	zero reais	0,00	zero reais
132	PLAFON LED 12W EMBUTIR	UND	50	GLIGHT	22,49	vinte e dois reais e quarenta e nove centavos	1.124,50	mil cento e vinte e quatro reais e cinquenta centavos
133	PLAFON LED 12W SOBREPOR	UND	50	GLIGHT	22,49	vinte e dois reais e quarenta e nove centavos	1.124,50	mil cento e vinte e quatro reais e cinquenta centavos
134	PLAFON LED 18W EMBUTIR	UND	50	GLIGHT	25,35	vinte e cinco reais e trinta e cinco centavos	1.267,50	mil duzentos e sessenta e sete reais e cinquenta centavos
135	PLAFON LED 18W SOBREPOR	UND	50	GLIGHT	25,35	vinte e cinco reais e trinta e cinco centavos	1.267,50	mil duzentos e sessenta e sete reais e cinquenta centavos
136	PLAFON LED 6W EMBUTIR	UND	50	AVANT	32,85	trinta e dois reais e oitenta e cinco centavos	1.642,50	mil seiscentos e quarenta e dois reais e cinquenta centavos
137	PLAFON LED 6W SOBREPOR	UND	50	AVANT	32,85	trinta e dois reais e oitenta e cinco centavos	1.642,50	mil seiscentos e quarenta e dois reais e cinquenta centavos
138	PLUG TOMADA 10A 2P+T - FEMEA	UND	80	VOLTIM	4,22	quatro reais e vinte e dois centavos	337,60	trezentos e trinta e sete reais e sessenta centavos
139	PLUG TOMADA 10A 2P+T - MACHO	UND	80	VOLTIM	4,35	quatro reais e trinta e cinco centavos	348,00	trezentos e quarenta e oito reais
140	PLUGUE PAD. 2P+T 20A	UND	50		-	zero reais	0,00	zero reais
141	PRESILHA PARA FITA DE AÇO 3/4	UND	100		-	zero reais	0,00	zero reais
142	QUADRO DE DISTRIBUICAO 12/16 DISJUNTORES - TIPO DIM	UND	10	ENERBRAS	86,13	oitenta e seis reais e treze centavos	861,30	oitocentos e sessenta e um reais e trinta centavos
143	QUADRO DE DISTRIBUICAO 3/4 DISJUNTORES - TIPO DIM	UND	15	ENERBRAS	30,11	trinta reais e onze centavos	451,65	quatrocentos e cinquenta e um reais e sessenta e cinco centavos
144	QUADRO DE DISTRIBUICAO 6/8 DISJUNTORES - TIPO DIM	UND	15	ENERBRAS	46,98	quarenta e seis reais e noventa e oito centavos	704,70	setecentos e quatro reais e setenta centavos
145	REATOR VAPOR DE SODIO/METALICO 150W EXTERNO	UND	50	JRC	80,85	oitenta reais e oitenta e cinco centavos	4.042,50	quatro mil e quarenta e dois reais e cinquenta centavos
146	REATOR VAPOR DE SODIO/METALICO 250W EXTERNO	UND	50	JRC	88,35	oitenta e oito reais e trinta e cinco centavos	4.417,50	quatro mil, quatrocentos e dezessete reais e cinquenta centavos
147	REATOR VAPOR DE SODIO/METALICO 400W EXTERNO	UND	50	JRC	118,35	cento e dezoito reais e trinta e cinco centavos	5.917,50	cinco mil, novecentos e dezessete reais e cinquenta centavos
148	REATOR VAPOR DE SODIO/METALICO 70W EXTERNO	UND	50	JRC	64,35	sessenta e quatro reais e trinta e cinco centavos	3.217,50	três mil, duzentos e dezessete reais e cinquenta centavos
149	REFLETOR LED 100W	UND	10	ECONOMAX	79,35	setenta e nove reais e trinta e cinco centavos	793,50	setecentos e noventa e três reais e cinquenta centavos
150	REFLETOR LED 10W	UND	15	ECONOMAX	23,85	vinte e três reais e oitenta e cinco centavos	357,75	trezentos e cinquenta e sete reais e setenta e cinco centavos
151	REFLETOR LED 150W	UND	10	TASCHIBRA	179,85	cento e setenta e nove reais e oitenta e cinco centavos	1.798,50	mil setecentos e noventa e oito reais e cinquenta centavos

**GOIÁS LED MATERIAIS ELETRICOS E CONSTRUÇÃO - LTDA, CNPJ: 27.927.653/0001-77, RUA R-5 Nº 105, QD. 7 LT. 9A - SETOR OESTE, GOIÂNIA - GO - CEP: 74125-070 TEL: (62) 3942-4455 / E-MAIL: goias-led@materiaiseletricos@gmail.com**  
 Proposta e Anexos - Magna Pires Wafurino. Doc. 2917123. Data: 01/06/2023 19:59. Responsável: Antônio Sufena Filho  
 Impresso por convidado em 10/08/2023 11:59. Validação: 9328.D644.E053.C491.67DE.5E41.E3E3.86DF.

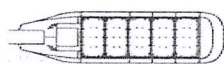
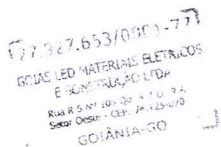

# GOIÁS LED MATERIAIS ELETRICOS E CONSTRUÇÃO - LTDA

Goiânia(GO), 27 de março de 2023.

152	REFLETOR LED 200W	UND	10	ECONOMAX	194,85	cento e noventa e quatro reais e oitenta e cinco centavos	1.948,50	mil novecentos e quarenta e oito reais e cinquenta centavos
153	REFLETOR LED 30W	UND	15	ECONOMAX	31,44	trinta e um reais e quarenta e quatro centavos	471,60	quatrocentos e setenta e um reais e sessenta centavos
154	REFLETOR LED 50W	UND	15	ECONOMAX	35,85	trinta e cinco reais e oitenta e cinco centavos	537,75	quinhentos e trinta e sete reais e setenta e cinco centavos
155	RELE FOTOELETRICO NF 220W	UND	120	EXATRON	14,40	quatorze reais e quarenta centavos	1.728,00	mil setecentos e vinte e oito reais
156	SOQUETE COM RABICHO E27	UND	80		-	zero reais	0,00	zero reais
157	SOQUETE PORCELANA E27	UND	80		-	zero reais	0,00	zero reais
158	TOMADA PARA TELEFONE - SOBREPOR	UND	20		-	zero reais	0,00	zero reais
159	TOMADA SIMPLES 2P+T 10A	UND	100	PLUZIE	4,43	quatro reais e quarenta e três centavos	443,00	quatrocentos e quarenta e três reais
160	TOMADA SIMPLES DUPLA 2P+T 10A	UND	100	PLUZIE	7,01	sete reais e um centavo	701,00	setecentos e um reais
161	TOMADA SIMPLES SOBREPOR 2P+T 10A	UND	100	PLUZIE	6,12	seis reais e doze centavos	612,00	seiscentos e doze reais
					Total em R\$	▶▶▶▶▶	R\$	174.709,11
<b>VALOR TOTAL DO LOTE POR EXTENSO:</b>					<b>CENTO E SETENTA E QUATRO MIL, SETECENTOS E NOVE REAIS E ONZE CENTAVOS</b>			

- Declaramos que examinamos, conhecemos e nos submetemos às condições contidas no **EDITAL DO PREGÃO PRESENCIAL Nº 006/2023**, bem como verificamos todas as especificações nele exaradas, não havendo qualquer discrepância nas informações e/ou documentos que dela fazem parte.
- A validade da proposta deverá ser de no mínimo 60 (sessenta) dias.
- Os pagamentos serão efetuados no prazo não superior a trinta dias, contado a partir da data final do período de adimplimento de cada parcela, de acordo com a Lei nº 8.666/93, art. 40, inciso "a".
- **PRAZO:** O objeto desta licitação deverá ser entregue a partir da expedição da ordem de fornecimento e mediante solicitação feita através do Prefeito, Secretários e outros com poderes a eles delegados, no prazo de até 05 (cinco) dias corridos contados a partir da expedição do pedido formulado pelos responsáveis acima mencionados, destinado a empresa e/ou licitante vencedor;
- **LOCAL DE ENTREGA:** A entrega do objeto desta licitação deverá ser feita na sede do Município, situado na Avenida Aurea Dias de Almeida, Nº 228, Centro, Bonito de Santa Fé, CEP: 58.960-000, das 08:00hs as 12:00hs, de forma diária e parcelada, conforme solicitação formulada pelos responsáveis mencionados no item anterior, correndo por conta da licitante Contratada as despesas decorrentes dos fornecimentos dos produtos até a sede do Município;
- A vigência do Contrato proveniente desta licitação vigorar a partir da data de sua assinatura até o fim do presente exercício financeiro.
- **A garantia:** os materiais ofertados são de primeira qualidade, e que seu fornecimento será de acordo com as especificações definidas no Edital com certificado, tendo sua garantia em conformidade com o edital e Termo de referência, bem como cumprem todas as normas técnicas da ABNT e Lei do Consumidor, Com garantia de fábrica, tendo sua garantia mínima de 01 ano, os preços propostos serão considerados completos e suficientes para o objeto desta licitação, sendo desconsiderada qualquer reivindicação de pagamento adicional devido a erro ou má interpretação de parte da licitante e **quando se tratar de luminária de LED a garantia mínima será de 05 (cinco) anos.**

### DECLARAMOS AINDA SOB AS PENAS DE LEI, E PARA OS DEVIDOS FINS, QUE:

- Os produtos ofertados atendem todas as especificações exigidas no Edital e seus anexos.
- Estamos de acordo com todas as normas e condições deste Edital de Pregão e seus Anexos.
- Aceita os acréscimos ou supressões até o limite de 25% (vinte e cinco por cento) sobre as quantidades individuais registradas, com base legal no § 1.º do Artigo 65 da Lei n.º 8.666/93; caso venha a ser considerada vencedora do certame.
- Impreterivelmente os Produtos serão entregues nos prazos e locais estabelecidos neste edital.
- A vigência do contrato, ou da ata de registros de preços, relativo a este processo, será no prazo estabelecido no edital, a contar da data de sua assinatura.
- estamos ciente e que atendemos na íntegra a descrição dos itens e as Normas de Referência dos materiais descritos no objeto deste Edital de Pregão, bem como da responsabilidade do fornecimento dos mesmos dentro das referidas normas.
- Os preços acima identificados estão incluídos todos os custos e despesas, diretas ou indiretas, encargos sociais, previdenciários, trabalhistas e comerciais, lucros, materiais e mão de obra a serem empregados, seguros, peças de reposição, transportes, manutenção, taxas e seguros, desembaraço aduaneiro e outros, incidentes no fornecimento do objeto licitado, conforme o **Edital de PREGÃO PRESENCIAL Nº 006/2023, JUNTO AO MUNICÍPIO DE BONITO DA SANTA FÉ - PB.**

**GOIÁS LED MATERIAIS ELETRICOS E CONSTRUÇÃO - LTDA, CNPJ: 27.927.653/0001-77, RUA R-5 Nº 105, QD. 7 LT. 9A -**

**SETOR OESTE, GOIÂNIA - GO, CEP: 74.125-070 TEL: (62) 3941-4155. E-MAIL: goiasledmateriaiseletricos@gmail.com**

Proposta e Anexos - Magna Pires Walfreino - Doc: 29177/25 - Data: 04/06/2023 19:59 - Responsável: Alidonei Sudestano

Impresso por convidado em 10/08/2023 11:59. Validação: 9328.D644.E053.C491.67DE.5E41.E3E3.86DF.

177.927.653/0001-77  
 GOIÁS LED MATERIAIS ELÉTRICOS  
 E CONSTRUÇÃO LTDA  
 Rua R-5 Nº 105, Qd. 7 Lt. 9A  
 Setor Oeste - CEP: 74.125-070  
 GOIÂNIA-GO

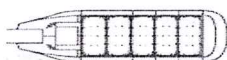

# GOIÁS LED MATERIAIS ELÉTRICOS E CONSTRUÇÃO - LTDA

Goiânia(GO), 27 de março de 2023.

- Que cumprimos rigorosamente todas as especificações contidas no edital, e que concordamos e atenderemos a todos os itens deste edital e seus anexos, subscrita por nosso representante na proposta apresentada.
- Recebemos todos os documentos e informações necessárias à elaboração desta proposta.
- Estamos cientes e concordamos com as condições contidas no edital e seus anexos, bem como de que cumprimos plenamente os requisitos neles definidos.
- Será de nossa responsabilidade substituir, sem ônus adicionais, todo o material que apresentar irregularidade durante seu prazo de Validade e todo o material recusado na fase de recebimento provisório no prazo estipulado no edital.
- Sob as penas da lei, que os materiais constantes da Proposta Comercial são originais em conformidade com as Normas Brasileiras aprovadas pela Associação Brasileira de Normas Técnicas – ABNT, e que cumprimos com todos os termos e itens do edital e minuta de contrato que será assinado por ambas as partes.
- Declarando conhecer e concordar plenamente com as cláusulas e condições do **Edital de PREGÃO PRESENCIAL Nº 006/2023, JUNTO AO MUNICÍPIO DE BONITO DA SANTA FÉ - PB** e seus anexos, apresentamos nossa proposta de preços para o objeto do certame conforme valores e especificações técnicas.
- Não foi declarada inidônea por ato do Poder Público.
- Não estamos inidôneos para licitar ou suspensão do direito de licitar, no presente processo licitatório nem impedidos de transacionar e ou contratar com a Administração Pública em todas as suas esferas, ciente da obrigatoriedade de declarar ocorrências posteriores.
- Esta Empresa não foi apenada com rescisão de contrato, quer por deficiência dos serviços prestados, quer por outro motivo igualmente grave, no transcorrer dos últimos 5 (cinco) anos.
- Não incorre nas demais condições impeditivas previstas no art. 9º da Lei Federal nº 8.666/93 consolidada pela Lei Federal nº 8.883/94;
- Atende à norma do inciso XXXIII do artigo 7º da Constituição Federal, com redação dada pela emenda constitucional nº 20/98, que proíbe trabalho noturno, perigoso ou insalubre aos menores de 18 anos e de que qualquer trabalho a menores de 16 anos salvo na condição de aprendiz a partir de 14 anos;
- Para os efeitos do Inciso VII do Art. 4º da Lei 10.520/02, temos o pleno conhecimento e atendimento às exigências de habilitação e proposta, cientes das sanções factíveis de serem aplicadas a teor do art. 7º do mesmo diploma.

Caso nos seja adjudicado o objeto da licitação, comprometemos a efetuar a entrega no prazo determinado no documento de convocação, e para esse fim fornecemos os seguintes dados;

## DADOS DA EMPRESA PARA ELABORACAO DE CONTRATO

Goiás Led Materiais Elétricos e Construção Ltda

CNPJ. 27.927.653/0001-77

Inscrição Estadual nº 10.697.234-0,

estabelecida na Rua R-05, 105, Qd. R7 Lt. 09-A – St. Oeste, Goiânia – GO, CEP.: 74.125-070 – Fone/Fax (062) 3933-4455.

e-mail.: [goiasledmateriaiseletricos@gmail.com](mailto:goiasledmateriaiseletricos@gmail.com)

➤ BANCO DO BRASIL

➤ AGENCIA: 3483-5

➤ C/C 54.014-5

Nome do Representante: **Alessandro Martins Miguel**, portador do RG 2.776.939 SSP/GO, CPF: 788.729.281-68, residente e domiciliado em Trindade - Goiás.

GOIÁS LED MATERIAIS ELÉTRICOS E CONSTRUÇÃO - LTDA

CNPJ.: 27.927.653/0001-77

ALESSANDRO MARTINS MIGUEL

RG Nº. 2.776.939 SSP/GO

CPF Nº. 788.729.281-68

TITULAR

GOIÁS LED MATERIAIS ELÉTRICOS E CONSTRUÇÃO - LTDA, CNPJ: 27.927.653/0001-77, RUA R-5 Nº 105, QD. 7 LT. 9A -

SETOR OESTE, GOIÂNIA - GO, CEP: 74.125-070. TEL: (062) 3933-4455. OF: 0620291559. Responsável Eletrônico: [goiasledmateriaiseletricos@gmail.com](mailto:goiasledmateriaiseletricos@gmail.com)

Impresso por convidado em 10/08/2023 11:59. Validação: 9328.D644.E053.C491.67DE.5E41.E3E3.86DF.