



ESTADO DA PARAÍBA

Prefeitura Municipal De Bonito de Santa Fé - CNPJ 08.924.037/0001-18

Setor de Licitações e Contratos Administrativos



Certificado de Registro Cadastral (CRC)

IDENTIFICAÇÃO DO REQUERENTE

Razão Social: JOÃO LAURENTINO DINIZ

CNPJ/CPF: 965.540-68

Endereço: SÍTIO PAU D'ARCO, S/Nº, BONITO DE SANTA FÉ, PB.

Telefone: (83)99618-2038

Nome do Signatário: JOÃO LAURENTINO DINIZ

CPF do Signatário: 965.540-68

Identidade do Signatário (RG): 1788329

E-mail:

Observação: Não há observação

Ramo de atividade: TRANSPORTE ESCOLAR(CNAE:492480001-TRANSPORTE ESCOLAR MUNICIPAL)

Local	Validade	Data de emissão
Bonito de Santa Fé - PB	180 dias	01/04/2019

Certificado de Registro Cadastral emitido conforme a Lei 8666/93 de 21 de junho de 1993 e atualizada pela Lei N° 8.883 de 08 de Junho 1994 e Lei N° 9.648 de 27 de maio de 1998, para inscrição do cadastro nesta prefeitura, estando credenciada a partir deste para licitações do ramo pertinente, desde que não haja fator superveniente que cause impedimento.

O licitante declara estar ciente das suas responsabilidades legais, declara ainda, sua total responsabilidade acerca das informações e documentações apresentadas.

João Laurentino Diniz

 Assinatura do Licitante

Emissão: *Maria das Dores S. Lustosa Soares*
 MARIA DAS DORES SIQUEIRA LUSTOSA SOARES
 Membro da Comissão de CRC - Port. 04/2019



ESTADO DA PARAÍBA
PREFEITURA MUNICIPAL DE BONITO DE SANTA FÉ
SECRETARIA DE FINANÇAS
SETOR DE TRIBUTAÇÃO



CERTIDÃO NEGATIVA

Nº 0082/2019.

Certifico que, revendo os arquivos do SETOR IMOBILIÁRIO E DE TRIBUTAÇÃO desta Prefeitura Municipal de Bonito de Santa Fé, não constam débitos em nome De **JOÃO LAURENTINO DINIZ, CPF Nº 965.540.534-68, RESIDENTE NA ZONA RURAL DESTE MUNICÍPIO DE BONITO DE SANTA FÉ, PB PARAÍBA**, e ESTÁ QUITE com todos os tributos municipais, dívida ativa e Procuradoria da Fazenda Pública Municipal de Bonito de Santa Fé, PB.

Ficam, todavia, ressalvados os direitos da Fazenda Municipal de cobrar quaisquer débitos que venham a ser posteriormente apurados. Do que, para constar, passei a presente certidão, para FAZER PROVAS JUNTO A QUAISQUER ÓRGÃOS PÚBLICOS.

Bonito de Santa Fé, (PB), 28 DE MARÇO DE 2019.

Obs:

QUALQUER RASURA TORNARÁ NULO ESTE DOCUMENTO
ESTA CERTIDÃO É VÁLIDA POR 180 (CENTO E OITENTA) DIAS.

Reinaldo Pereira de Sousa
SECRETÁRIO DE FINANÇAS
Por Nº 0047/2019

COMISSÃO PERMANENTE DE LICITAÇÃO
AUTENTICAÇÃO
Esta cópia confere com o original, por mim conferido e assinado. Dou fé.
Em 01/04/2019



CERTIDÃO

CÓDIGO: 69AD.7C25.B45C.F1BB

Emitida no dia 25/03/2019 às 07:19:43

Identificação do requerente:

CNPJ/CPF: 965.540.534-68

R.G. :

Certifico, observadas as disposições da legislação vigente e de acordo com os assentamentos existentes neste órgão, que o requerente supra identificado está em situação **REGULAR** perante a Fazenda Pública Estadual, **com relação a débitos fiscais administrativos e inscritos em Dívida Ativa**. A referida identificação não pertence a contribuinte com inscrição ativa no Cadastro de Contribuintes do Estado da Paraíba.

A presente Certidão não compreende débitos cuja exigibilidade esteja suspensa, nem exclui o direito de a Fazenda Pública Estadual, a qualquer tempo, cobrar valores a ela porventura devidos pelo referido requerente.

Esta certidão é válida **por 60 (sessenta) dias a partir da data de sua emissão**, devendo ser confirmada a sua autenticidade através do serviço *Validar Certidão de Débito* na página www.receita.pb.gov.br.

OBS: Inválida para licitação no que se refere ao fornecimento de mercadorias ou prestação de serviços de transporte interestadual e intermunicipal ou comunicação não compreendidos na competência tributária dos municípios se o requerente supracitado estiver localizado no estado da Paraíba, ressalvada quando a licitação se referir à prestação de serviço de transporte entre municípios com características urbanas no âmbito das regiões metropolitanas no estado da Paraíba, reconhecida por Lei específica.

Válida com a apresentação conjunta do cartão de inscrição no CPF ou no CNPJ da
Secretaria da Receita Federal do Ministério da Fazenda.
Certidão de Débito emitida via 'Internet'.



MINISTÉRIO DA FAZENDA
Secretaria da Receita Federal do Brasil
Procuradoria-Geral da Fazenda Nacional



CERTIDÃO NEGATIVA DE DÉBITOS RELATIVOS AOS TRIBUTOS FEDERAIS E À DÍVIDA ATIVA DA UNIÃO

Nome: JOAO LAURENTINO DINIZ
CPF: 965.540.534-68

Ressalvado o direito de a Fazenda Nacional cobrar e inscrever quaisquer dívidas de responsabilidade do sujeito passivo acima identificado que vierem a ser apuradas, é certificado que não constam pendências em seu nome, relativas a créditos tributários administrados pela Secretaria da Receita Federal do Brasil (RFB) e a inscrições em Dívida Ativa da União (DAU) junto à Procuradoria-Geral da Fazenda Nacional (PGFN).

Esta certidão se refere à situação do sujeito passivo no âmbito da RFB e da PGFN e abrange inclusive as contribuições sociais previstas nas alíneas 'a' a 'd' do parágrafo único do art. 11 da Lei nº 8.212, de 24 de julho de 1991.

A aceitação desta certidão está condicionada à verificação de sua autenticidade na Internet, nos endereços <<http://rfb.gov.br>> ou <<http://www.pgfn.gov.br>>.

Certidão emitida gratuitamente com base na Portaria Conjunta RFB/PGFN nº 1.751, de 2/10/2014.

Emitida às 07:21:34 do dia 25/03/2019 <hora e data de Brasília>.

Válida até 21/09/2019.

Código de controle da certidão: **8556.7071.49FA.BEFA**

Qualquer rasura ou emenda invalidará este documento.

(Assinaturas manuscritas em azul)



PODER JUDICIÁRIO
JUSTIÇA DO TRABALHO



CERTIDÃO NEGATIVA DE DÉBITOS TRABALHISTAS

Nome: JOAO LAURENTINO DINIZ

CPF: 965.540.534-68

Certidão nº: 169717911/2019

Expedição: 25/03/2019, às 07:15:33

Validade: 20/09/2019 - 180 (cento e oitenta) dias, contados da data de sua expedição.

Certifica-se que **JOAO LAURENTINO DINIZ**, inscrito(a) no CPF sob o nº **965.540.534-68**, **NÃO CONSTA** do Banco Nacional de Devedores Trabalhistas.

Certidão emitida com base no art. 642-A da Consolidação das Leis do Trabalho, acrescentado pela Lei nº 12.440, de 7 de julho de 2011, e na Resolução Administrativa nº 1470/2011 do Tribunal Superior do Trabalho, de 24 de agosto de 2011.

Os dados constantes desta Certidão são de responsabilidade dos Tribunais do Trabalho e estão atualizados até 2 (dois) dias anteriores à data da sua expedição.

No caso de pessoa jurídica, a Certidão atesta a empresa em relação a todos os seus estabelecimentos, agências ou filiais.

A aceitação desta certidão condiciona-se à verificação de sua autenticidade no portal do Tribunal Superior do Trabalho na Internet (<http://www.tst.jus.br>).

Certidão emitida gratuitamente.

INFORMAÇÃO IMPORTANTE

Do Banco Nacional de Devedores Trabalhistas constam os dados necessários à identificação das pessoas naturais e jurídicas inadimplentes perante a Justiça do Trabalho quanto às obrigações estabelecidas em sentença condenatória transitada em julgado ou em acordos judiciais trabalhistas, inclusive no concernente aos recolhimentos previdenciários, a honorários, a custas, a emolumentos ou a recolhimentos determinados em lei; ou decorrentes de execução de acordos firmados perante o Ministério Público do Trabalho ou Comissão de Conciliação Prévia.



SERVIÇO REGISTRO DE TRABALHADOR



Informações pessoais do trabalhador e dados cadastrais.

Informações de emprego e vínculo empregatício.

Informações de movimentação e atualizações.

Handwritten signature or mark in blue ink.



JOAO LAURENTINO DINIZ
SIT PAU D'ARCO, S/N - AREA RURAL
BONITO DE SANTA FE / PB CEP: 58960000 (AG 212)



Energisa PARAIBA - DISTRIBUIDORA DE ENERGIA S/A
Br 200, Km 25 - Cristo Redentor - João Pessoa/PB - CEP 53071-680
Emissão 18/02/2019 Referência Fev/2019 CNPJ 09.095.103/0001-40 Insc. Est. 12.015.323-0
Classe/Suopis RESIDENCIAL / BARRA RENDA MONOFASICO
Roteiro 11-223-687-1176 Nº medidor 0000427526

Nota Fiscal/Conta de Energia Elétrica Nº 000.327.799
Cód. para Deb. Automático: 00010856920

Atendimento ao Cliente ENERGISA 0800 083 0196 Acesse: www.energisa.com.br

Conta referente a	Apresentação	Data prevista da próxima leitura	CPF/ CNPJ/ RANI
Fev / 2019	18/02/2019	19/03/2019	965.640.534-68
			Insc. Est.

UC (Unidade Consumidora): 5/1085692-0

Canal de contato

- Tarifa Social de Energia Elétrica - TSEE foi criada pela Lei nº 10.438, de 28 de abril de 2002
Ao perceber luzes dos postes acesas durante o dia ou ruas escuras à noite, informe à prefeitura da sua cidade, cuidar da iluminação pública é responsabilidade do município e de todo cidadão.

Anterior	Atual	Constante	Consumo	Dias
Data	Leitura	Data	Leitura	
21/01/19	12355	18/02/19	12394	
		1		39
				28

Demonstrativo

CCI	Descrição	Quantidade	Tarifa	Valor Base Calc. Aliq.	ICMS(R\$)	Base Calc. Pis(PR\$)	Cofins(R\$)
0901	Consumo até 30kWh-BR	30,000	0,203960	6,11	0,00	0,00	0,06
0901	Consumo - 31 a 100kWh-BR	9,000	0,349690	3,14	0,00	0,00	0,14
0810	Subsídio			13,46	0,00	0,00	0,13
LANÇAMENTOS E SERVIÇOS							
0907	TAXA MANUT. ILLUM PUBLICA			4,20	0,00	0,00	0,00
0904	COMPENS. P/INDICADOR-CIC ANUAL 12/2018			-1,45	0,00	0,00	0,00
0906	Devolução Subsídio			-12,72	0,00	0,00	0,00

CCI Código de Classificação do Item	TOTAL	12,74	0,00	0,00	22,71	0,22	1,03
-------------------------------------	-------	-------	------	------	-------	------	------

Média últimos meses (kWh) 70
VENCIMENTO 16/03/2019
TOTAL A PAGAR R\$ 12,74

Histórico de Consumo (kWh)

145	62	21	28	48	76	75	82	90	84	60	68
Fev/18	Mar/18	Abr/18	Mai/18	Jun/18	Jul/18	Ago/18	Set/18	Out/18	Nov/18	Dez/18	Jan/19

RESERVADO AO FISCO
7f6b.ed9c.78c0.a430.b973.6353.f353.2177.

Indicadores de Qualidade	Limites da ANEEL	Apurado	Limite de Tensão (V)
DIC MENSAL	13,98	0,00	NOMINAL 220
DIC TRIMESTRAL	27,97		
DIC ANUAL	55,94		
FIC MENSAL	7,74	0,00	CONTRATADA LIMITE INFERIOR 202 LIMITE SUPERIOR 231
FIC TRIMESTRAL	15,49		
FIC ANUAL	30,98		
DMIC	7,60	0,00	
DICRI	16,60		

Discriminação	Valor (R\$)	%
Serviços de Dist. da Energia/PB	3,11	21,92
Compra de Energia	4,42	31,16
Serviço de Transmissão	0,48	3,38
Encargos Setoriais	0,73	5,14
Impostos Diretos e Encargos	5,45	38,41
Outros Serviços	0,00	0,00
Total	14,19	100,00

COMISSÃO PERMANENTE DE LICITAÇÃO
AUTENTICAÇÃO
Esta cópia confere com o original, por mim conferido e assinado. Dou fé.
em 01/04/2019

Handwritten signatures and stamps at the bottom of the page.

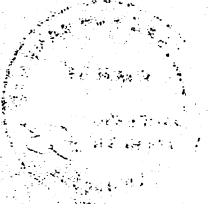

Faint, illegible text in the upper middle section of the page.

Faint, illegible text in the middle section of the page.

Faint, illegible text in the lower middle section of the page.

CVL DEBENSO RTCa DEwa GLO LUCKS-087

Y	LEV	DESCRIPCION
01	01	...
02	02	...
03	03	...
04	04	...
05	05	...
06	06	...
07	07	...
08	08	...
09	09	...
10	10	...
11	11	...
12	12	...
TOTAL		...

Faint text and possibly a signature or stamp to the right of the table.

Handwritten notes and signatures at the bottom left of the page.

COMISSÃO PERMANENTE DE LICITAÇÃO
AUTENTICAÇÃO
 Esta cópia confere com o original, por mim conferido e assinado. Dou fé.
 Em 01/08/2019



CONTRAN		DENATRAN	
DETRAN - CE Nº 013871606811 CERTIFICADO DE REGISTRO E LICENCIAMENTO DE VEÍCULO CRDD01 972467203 RUA/RIO EXERCÍCIO 00000000000 2018 DOJO LAURENTINO DOWMEZ IFAUMIRIM/CE		REPUBLICA FEDERATIVA DO BRASIL MINISTÉRIO DAS CIDADES	
Placa ANT/SE 36554053468 Placa DTD2368 Placa 93W244K2382023497 Placa DTD2368	Placa ANT/SE 36554053468 Placa DTD2368 Placa 93W244K2382023497 Placa DTD2368	Placa ANT/SE 36554053468 Placa DTD2368 Placa 93W244K2382023497 Placa DTD2368	Placa ANT/SE 36554053468 Placa DTD2368 Placa 93W244K2382023497 Placa DTD2368
FAS/MICROONIB/HMO APPLIC FIAT/DUCATO COMBINATO L6P/12700/2800CC ANO FAB 2008 ANO MOD 2008 COMBUSTIVEL DIESEL VERMELHA	FAS/MICROONIB/HMO APPLIC FIAT/DUCATO COMBINATO L6P/12700/2800CC ANO FAB 2008 ANO MOD 2008 COMBUSTIVEL DIESEL VERMELHA	FAS/MICROONIB/HMO APPLIC FIAT/DUCATO COMBINATO L6P/12700/2800CC ANO FAB 2008 ANO MOD 2008 COMBUSTIVEL DIESEL VERMELHA	FAS/MICROONIB/HMO APPLIC FIAT/DUCATO COMBINATO L6P/12700/2800CC ANO FAB 2008 ANO MOD 2008 COMBUSTIVEL DIESEL VERMELHA
PREÇO TAREFA (R\$) 0,52 PREÇO TOTAL (R\$) 104,82 DATA DE PAGAMENTO 02/08/2018	PREÇO TAREFA (R\$) 0,52 PREÇO TOTAL (R\$) 104,82 DATA DE PAGAMENTO 02/08/2018	PREÇO TAREFA (R\$) 0,52 PREÇO TOTAL (R\$) 104,82 DATA DE PAGAMENTO 02/08/2018	PREÇO TAREFA (R\$) 0,52 PREÇO TOTAL (R\$) 104,82 DATA DE PAGAMENTO 02/08/2018
OBSERVAÇÕES CARROC FIAT DUCATO CO/2008	OBSERVAÇÕES CARROC FIAT DUCATO CO/2008	OBSERVAÇÕES CARROC FIAT DUCATO CO/2008	OBSERVAÇÕES CARROC FIAT DUCATO CO/2008
IFAUMIRIM LOCAL 03/08/2018	IFAUMIRIM LOCAL 03/08/2018	IFAUMIRIM LOCAL 03/08/2018	IFAUMIRIM LOCAL 03/08/2018
CE Nº 013871606811 BILHETE DE SEGURO DPVAT 96554053468 DTD2368 ESTE É O SEU BILHETE DO SEGURO DPVAT PARA MAIS INFORMAÇÕES, LEIA NO VERSO AS CONDIÇÕES GERAIS DE COBERTURA www.seguradoralider.com.br SAC DPVAT 0800 022 1204 013871606811 55511682676		SEGURO OBRIGATORIO DE DANOS PESSOAIS CAUSADOS POR VEICULOS AUTOMOTORES DE VIA TERRESTRE, OU POR SUA CARGA, A PESSOAS TRANSPORTADAS OU NÃO - SEGURO DPVAT	
VIA 01 RENAVAL 96554053468 972467203 2008 03	VIA 01 RENAVAL 96554053468 972467203 2008 03	VIA 01 RENAVAL 96554053468 972467203 2008 03	VIA 01 RENAVAL 96554053468 972467203 2008 03
PREMIO TARIFARIO 8,00 DATA DE SEGURO (R\$) 02/08/2018	PREMIO TARIFARIO 8,00 DATA DE SEGURO (R\$) 02/08/2018	PREMIO TARIFARIO 8,00 DATA DE SEGURO (R\$) 02/08/2018	PREMIO TARIFARIO 8,00 DATA DE SEGURO (R\$) 02/08/2018
COTA UNICA 02/08/2018	COTA UNICA 02/08/2018	COTA UNICA 02/08/2018	COTA UNICA 02/08/2018
LOTE/DO SEGURO BILHETE DPVAT MOTOR 8140435	LOTE/DO SEGURO BILHETE DPVAT MOTOR 8140435	LOTE/DO SEGURO BILHETE DPVAT MOTOR 8140435	LOTE/DO SEGURO BILHETE DPVAT MOTOR 8140435

SECRETARIA DE ESTADO DE ECONOMIA
SECRETARIA DE ECONOMIA E FINANÇAS
SECRETARIA DE ECONOMIA E FINANÇAS
SECRETARIA DE ECONOMIA E FINANÇAS

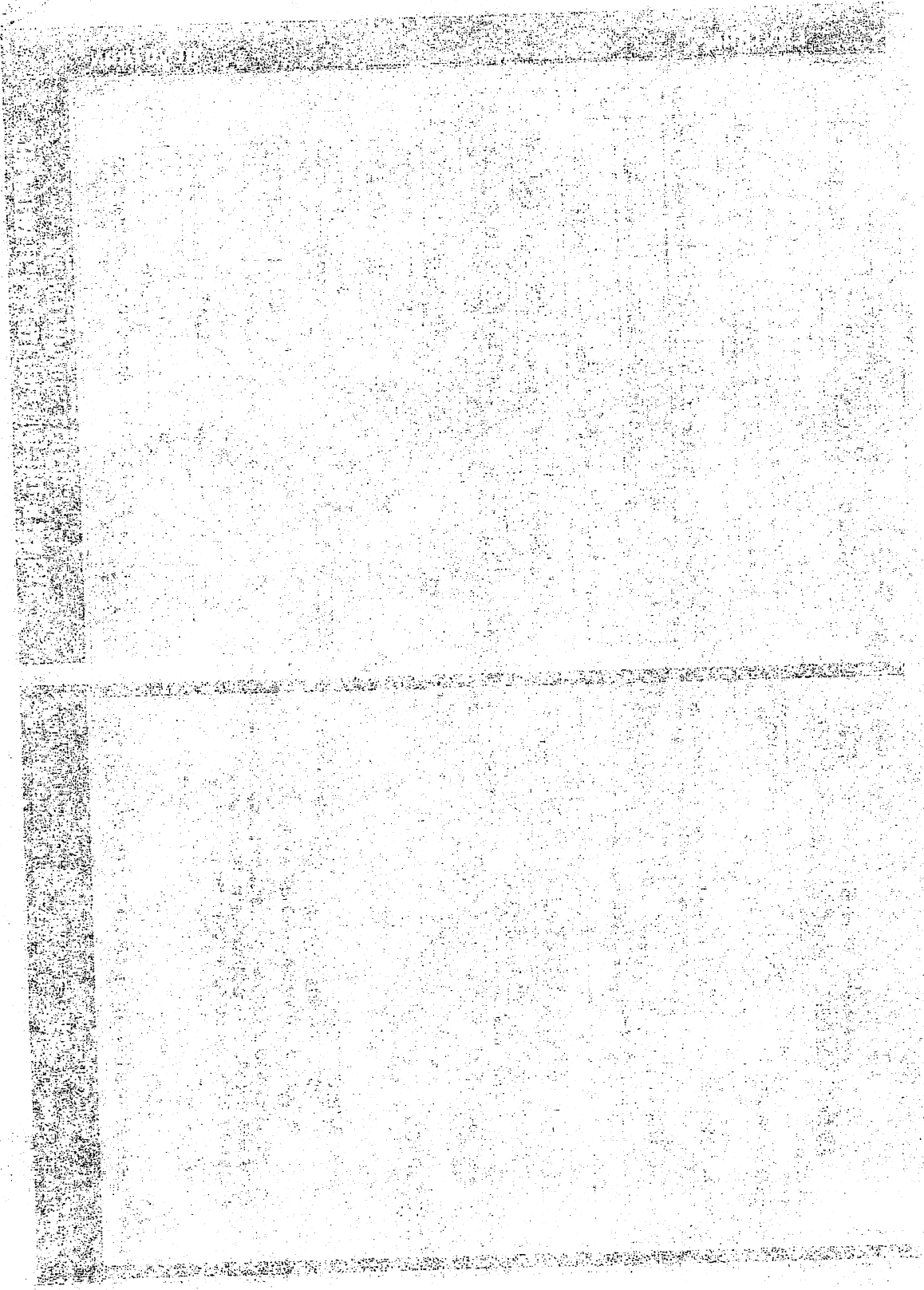
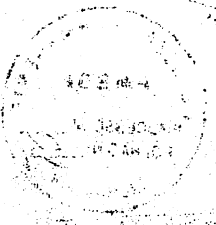

Francisco de Assis B. Gadelha
 Presidente da FIEP

Ulisses Leite Batista
 Diretor da Unidade

SENAI
 Serviço Nacional
 de Aprendizagem
 Industrial
 Departamento
 Regional da
 Paraíba

FIEP
 Federação das
 Indústrias do
 Estado da
 Paraíba

SESI
 Serviço Social
 da Indústria

IEL
 Instituto
 Euvaldo Lodi

Patrícia Gonçalves de Oliveira
 Diretora Regional

Campina Grande - PB, 26 de Junho de 2014.

com duração de 50 horas

no período de 17/02/2014 A 21/02/2014

TRANSPORTE ESCOLAR

por haver participado do curso

JOAO LAURENTINO DINIZ

Confere a

Departamento Regional da Paraíba

O Serviço Nacional de Aprendizagem Industrial

Certificado

Paraíba

SENAI



COMISSÃO PERMANENTE DE LICITAÇÃO
 AUTENTICAÇÃO
 Esta cópia confere com o original, por
 mim conferido e assinado. Dou fé.
 Em 04/06/2019

PERMANENTE DE LICITAÇÃO
 AUTENTICAÇÃO
 Este documento confere com o original, por
 mim conferido e assinado. Dou fé.

Handwritten signatures and scribbles in blue ink.

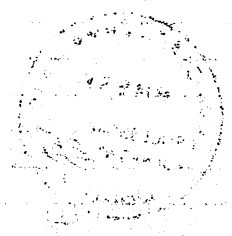

ATA

INSTITUTO DE ADMINISTRAÇÃO TRIBUTÁRIA
CNPJ nº 07.040.111/0001-00
Rua ... nº ...
Cidade ... Estado ...

Objetivo

Realização de reunião de trabalho com o objetivo de discutir e aprovar o plano de trabalho para o ano de 2019.

Participaram da reunião:

1. Sr. ...

2. Sr. ...

3. Sr. ...

4. Sr. ...

5. Sr. ...

6. Sr. ...

7. Sr. ...

INSTITUTO DE ADMINISTRAÇÃO TRIBUTÁRIA
CNPJ nº 07.040.111/0001-00
Rua ... nº ...
Cidade ... Estado ...

Assinatura do Presidente da Comissão:
[Assinatura]

Assinatura do Secretário da Comissão:
[Assinatura]

Assinatura do Diretor de Administração:
[Assinatura]

Assinatura do Diretor de Planejamento e Controle Gerencial:
[Assinatura]

Assinatura do Diretor de Tecnologia da Informação:
[Assinatura]

Assinatura do Diretor de Recursos Humanos:
[Assinatura]

Assinatura do Diretor de Fiscalização:
[Assinatura]

REPUBLICA FEDERATIVA DO BRASIL
ESTADO DA PARAIBA
SECRETARIA DA SEGURANCA PUBLICA
INSTITUTO DE POLICIA CIENTIFICA
DEPARTAMENTO DE IDENTIFICACAO

DI/P35

VALIDA EM TODO O TERRITORIO NACIONAL

REGISTRO DE IDENTIFICACAO 1788329 DATA DE EXPEDICAO 23 SET 1992

NOME JOAO LAURENTINO DINIZ

FILIAO Joaquim Laurentino Diniz
Rosa de Freitas Diniz

Tabira-PE NATURALIDADE 07.07.1974 DATA DE NASCIMENTO

Cert. Nasc. 9489, Fls. 47v, Liv. 36, Cart. de Bonito de Santa Fé - PB

ASSINATURA DO TITULAR: João Laurentino Diniz

ASSINATURA DO EMISSOR: ALEXANDRE MAGNO C. DE CARVALHO Dir. DEPARTAMENTO DE IDENTIFICACAO

LEI N° 7.115 DE 29/08/83

MINISTÉRIO DA FAZENDA
Receita Federal
Cadastro de Pessoas Físicas

COMPROVANTE DE INSCRIÇÃO

Número 965.540.534-68

Nome JOAO LAURENTINO DINIZ

Nascimento 07/07/1974

VALIDO SOMENTE COM COMPROVANTE DE IDENTIFICACAO



REPUBLICA FEDERATIVA DO BRASIL
MINISTÉRIO DAS CIDADES
DEPARTAMENTO NACIONAL DE TRANSITO
CARTEIRA NACIONAL DE HABILITACAO

NOBRE JOAO LAURENTINO DINIZ

DOC. IDENTIDADE / ORG. EMISSOR UF 1788329 SSP PB

CPF 965.540.534-68 DATA NASCIMENTO 07/07/1974

FILIAO JOAQUIM LAURENTINO DINIZ ROSA DE FREITAS DINIZ

FERMISSAO ACC CATHRE D

Nº REGISTRO 01051403982 VALIDADE 17/01/2024 1ª HABILITACAO 23/09/1999

ASSINATURA DO PORTADOR: João Laurentino Diniz

LOCAL CONCEICAO, PB DATA EMISSAO 11/02/2019

ASSINATURA DO EMISSOR: 60550447332 PB038218844

PARAIBA

VALIDA EM TODO O TERRITORIO NACIONAL 1674130399

PROIBIDO PLASTIFICAR 1674130399

Handwritten notes and signatures in blue ink:
 - Top left: "AA" and "do R"
 - Middle left: "do R" and "do R"
 - Bottom left: "do R" and "do R"

COMISSAO PERMANENTE DE LICITACAO
AUTENTICACAO
Esta cópia confere com o original, por mim conferido e assinado. Dou fé.
 em 07/09/2019



REPÚBLICA DE COLOMBIA
 MINISTERIO DE SALUD
 DIRECCIÓN GENERAL DE SALUD PÚBLICA
 SECRETARÍA DE SALUD
 OFICINA GENERAL DE REGISTRO Y CONTROL
 DE MEDICAMENTOS Y BIOPRODUCTOS

FORMULARIO DE REGISTRO DE MEDICAMENTO
 (FARMACOS)

NOMBRE DEL MEDICAMENTO: _____
 NOMBRE DEL LABORATORIO: _____
 DIRECCIÓN DEL LABORATORIO: _____
 CIUDAD: _____ DEPARTAMENTO: _____

FECHA DE REGISTRO: _____
 OBSERVACIONES: _____

FIRMAS Y SELLOS: _____

Nota: Este formulario debe ser diligenciado en triplicado y acompañado de la documentación correspondiente para el registro de medicamentos.



Prefeitura Municipal de Bonito de Santa Fé

Secretaria de Finanças

Divisão de Tributos Mercantis e Imobiliários

Av. Prefeita Aurea Dias de Almeida, 228 - Centro - 58.960-000 - - -



ALVARÁ DE LICENÇA PARA LOCALIZAÇÃO E FUNCIONAMENTO
2019/000000143

CNPJ/CPF 965.540.534-68	Inscrição Municipal 20.999	Inscrição Anterior	Área m ²
----------------------------	-------------------------------	--------------------	---------------------

Nome Fantasia

Nome do Contribuinte ou Razão Social
JOÃO LAURENTINO DINIZ

Localização do Estabelecimento
SÍTIO PAU D'ÁRCO, Nº S/Nº, SÍTIO PAU DÁRCO, BONITO DE SANTA FÉ, PB

Atividade ou Ramo de Negócio Principal
TRANSPORTE ESCOLAR (CNAE: 492480001 - TRANSPORTE ESCOLAR MUNICIPAL)

Atividade Secundárias

Início da Atividade	Título da Licença ALVARÁ DE LICENÇA E FUNCIONAMENTO
---------------------	--

Observações

--	--

Validade	Data de Emissão	Valor R\$
31/12/2019	28/03/2019	



(Handwritten signatures and initials)

COMISSÃO PERMANENTE DE LICITAÇÃO
AUTENTICAÇÃO
 Esta cópia confere com o original, por mim conferido e assinado. Dou fé.
 Em 01/04/2019

SECRETARIA DE ESTADO DE ECONOMIA
SECRETARIA DE ECONOMIA DO GOV. DO RJ
SECRETARIA DE ECONOMIA DO GOV. DO RJ

EMPRESA	EMPREGADO	ADMISSÃO
EMPRESA	EMPREGADO	ADMISSÃO
EMPRESA		
EMPRESA		
EMPRESA		
EMPRESA		
EMPRESA		
EMPRESA		
EMPRESA		

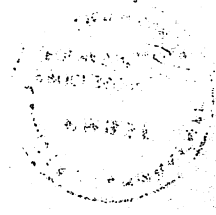



CERTIFICADO: 0005835852					Executor - 294	
Instrumento CRONOTACÓGRAFO		Marca VEEDER-ROOT			Modelo 8400	Número de Série 396989
Veículo FIAT, MODELO: DUCATO COMBINATO		Ano 2008	Pneu 205/70	Aro 15	RENAVAM 00972467203	CHASSI 93W244K2382028497
Dados Complementares Marcas de Selagem: I25078840, F08183666, F08183679, F08183681, F08183694, F08183703 Constante K: 5300 Redutor: - Este certificado é válido até a data informada somente se mantidas as características aqui autodeclaradas.					Código do Serviço 237	Número do Documento de Arrecadação (GRU de Ensaio) 294104137000297695
NOME DO POSTO DE SELAGEM AUTO EQUIPADORA SOUSA LTDA		NOME DO POSTO PAC AUTO EQUIPADORA SOUSA LTDA			Número do Protocolo 518020160527611726	
CPF/CNPJ DO PROPRIETÁRIO 96554053468		NOME DO PROPRIETÁRIO JOAO LAURENTINO DINIZ			Data Emitido em 24/01/2019 com validade até 15/01/2021	

Confira a autenticidade do documento no endereço eletrônico: <http://www.inmetro.rs.gov.br/cronotacografo>



COMISSÃO PERMANENTE DE LICITAÇÃO
AUTENTICAÇÃO
Esta cópia confere com o original, por mim conferido e assinado. Dou fé.
Em 01/06/2019

[Handwritten signatures and scribbles in blue ink]

RECEBIMOS DO DEPARTAMENTO DE ECONOMIA DO BANCO DE SAO PAULO

RECEBIMOS DO DEPARTAMENTO DE ECONOMIA DO BANCO DE SAO PAULO			RECEBIMOS DO DEPARTAMENTO DE ECONOMIA DO BANCO DE SAO PAULO		
RECEBIMOS DO DEPARTAMENTO DE ECONOMIA DO BANCO DE SAO PAULO			RECEBIMOS DO DEPARTAMENTO DE ECONOMIA DO BANCO DE SAO PAULO		
RECEBIMOS DO DEPARTAMENTO DE ECONOMIA DO BANCO DE SAO PAULO			RECEBIMOS DO DEPARTAMENTO DE ECONOMIA DO BANCO DE SAO PAULO		
RECEBIMOS DO DEPARTAMENTO DE ECONOMIA DO BANCO DE SAO PAULO			RECEBIMOS DO DEPARTAMENTO DE ECONOMIA DO BANCO DE SAO PAULO		
RECEBIMOS DO DEPARTAMENTO DE ECONOMIA DO BANCO DE SAO PAULO			RECEBIMOS DO DEPARTAMENTO DE ECONOMIA DO BANCO DE SAO PAULO		
RECEBIMOS DO DEPARTAMENTO DE ECONOMIA DO BANCO DE SAO PAULO			RECEBIMOS DO DEPARTAMENTO DE ECONOMIA DO BANCO DE SAO PAULO		



RECEBIMOS DO DEPARTAMENTO DE ECONOMIA DO BANCO DE SAO PAULO
 RECEBIMOS DO DEPARTAMENTO DE ECONOMIA DO BANCO DE SAO PAULO
 RECEBIMOS DO DEPARTAMENTO DE ECONOMIA DO BANCO DE SAO PAULO