

09/02/2019

Receita Federal do Brasil

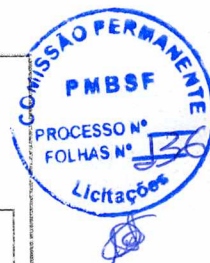

REPÚBLICA FEDERATIVA DO BRASIL		
CADASTRO NACIONAL DA PESSOA JURÍDICA		
NÚMERO DE INSCRIÇÃO 29.656.857/0001-21 MATRIZ	COMPROVANTE DE INSCRIÇÃO E DE SITUAÇÃO CADASTRAL	DATA DE ABERTURA 08/02/2018
NOME EMPRESARIAL EDVAGNA HERCULANO LEITE		
TÍTULO DO ESTABELECIMENTO (NOME DE FANTASIA) PADARIA DE JOCA	PORTE ME	
CÓDIGO E DESCRIÇÃO DA ATIVIDADE ECONÔMICA PRINCIPAL 10.91-1-02 - Fabricação de produtos de padaria e confeitaria com predominância de produção própria		
CÓDIGO E DESCRIÇÃO DAS ATIVIDADES ECONÔMICAS SECUNDÁRIAS 47.12-1-00 - Comércio varejista de mercadorias em geral, com predominância de produtos alimentícios - minimercados, mercearias e armazéns		
CÓDIGO E DESCRIÇÃO DA NATUREZA JURÍDICA 213-5 - Empresário (Individual)		
LOGRADOURO R ADAUTO LUIS DE OLIVEIRA	NÚMERO 45	COMPLEMENTO
CEP 58.960-000	BAIRRO/DISTRITO CENTRO	MUNICÍPIO BONITO DE SANTA FE
UF PB		TELEFONE (83) 3552-1389
ENDEREÇO ELETRÔNICO		
ENTE FEDERATIVO RESPONSÁVEL (EFR) *****		
SITUAÇÃO CADASTRAL ATIVA	DATA DA SITUAÇÃO CADASTRAL 08/02/2018	
MOTIVO DE SITUAÇÃO CADASTRAL		
SITUAÇÃO ESPECIAL *****		DATA DA SITUAÇÃO ESPECIAL *****

Aprovado pela Instrução Normativa RFB nº 1.634, de 06 de maio de 2016.

Emitido no dia 09/02/2019 às 09:09:48 (data e hora de Brasília).

Página: 1/1

Ata no sum Cardin

[Handwritten signature]



[Handwritten mark]



Secretaria da Micro e Pequena Empresa
Secretaria da Racionalização e Simplificação
Departamento de Registro Empresarial e Integração



REQUERIMENTO DE EMPRESÁRIO

Folhas 1/1

NOME DO EMPRESÁRIO (completo, sem abreviaturas) EDVAGNA HERCULANO LEITE		NIRE DA FILIAL (preencher somente se ato referente a filial) XXX	
NACIONALIDADE BRASILEIRA		ESTADO CIVIL SOLTEIRO(A)	
SEXO Feminino	REGIME DE BENS (se casado) XXX		
FILHO DE (pai) JOÃO HERCULANO SOBRINHO	(mãe) HILDA HERCULANO LEITE		
NASCIDO EM (data de nascimento) 05/11/1976	IDENTIDADE (número) 4922459	Órgão emissor SSDS	UF PB
EMANCIPADO POR (forma de emancipação - somente no caso de menor) XXX		CPF (número) 029.893.134-60	
DOMICILIADO NA (LOGRADOURO - rua, av, etc) RUA FRANCISCO TEMOTEIO			
COMPLEMENTO 1º ANDAR	BAIRRO/DISTRITO CENTRO	CEP 58960-000	CODIGO DO MUNICIPIO (Use de Junta Comercial) 5004883 - Bonito de Santa Fé
MUNICIPIO Bonito de Santa Fé			UF PB
declara, sob as penas da lei, não estar impedido de exercer atividade empresária, que não possui outro registro de empresário e requer: A JUNTA COMERCIAL DO ESTADO DA PARAÍBA			
CÓDIGO E DESCRIÇÃO DO ATO 080 - INSCRIÇÃO		CÓDIGO E DESCRIÇÃO DO ATO	
CÓDIGO E DESCRIÇÃO DO EVENTO 080 - INSCRIÇÃO, 315 - ENQUADRAMENTO DE MICROEMPRESA		CÓDIGO E DESCRIÇÃO DO EVENTO	
NOME EMPRESARIAL EDVAGNA HERCULANO LEITE			ENQUADRAMENTO ME (Microempresa)
LOGRADOURO (rua, av, etc) RUA ADAUTO LUIS DE OLIVEIRA			NUMERO 45
COMPLEMENTO XXX	BAIRRO/DISTRITO CENTRO	CEP 58960-000	CODIGO DO MUNICIPIO (Use de Junta Comercial) 5004883 - Bonito de Santa Fé
MUNICIPIO Bonito de Santa Fé		UF PB	PAIS BRASIL
VALOR DO CAPITAL - RS 25.000,00	VALOR DO CAPITAL - (por extenso) vinte e cinco mil reais	CORREIO ELETRÔNICO (E-MAIL) joao100@ig.com.br	
CODIGO DE ATIVIDADE ECONOMICA (CNAE Fiscal) Atividade Principal 1091102 Atividade Secundária 4712100	Descrição do Objeto Fabricação de produtos de padaria e confeitaria com predominância de produção própria, Comércio varejista de mercadorias em geral, com predominância de produtos alimentícios - minimercados, mercearias e armazéns		
DATA DE INICIO DAS ATIVIDADES XXX	NUMERO DE INSCRIÇÃO NO CNPJ XXX	TRANSFERENCIA DE SEDE OU DE FILIAL DE OUTRA UF NIRE ANTERIOR	USO DA JUNTA COMERCIAL MEMBRANTE DE AUTORIZAÇÃO GOVERNAMENTAL CSIM SINAQ
DATA ASSINATURA 10/01/2018	ASSINATURA DO EMPRESARIO <i>Edvagna Herculanoo Leite</i>		2º CARTÓRIO
DEFERIDO. PUBLIQUE-SE E ARQUIVE-SE		AUTENTICAÇÃO	
		 PB2180001459351	

PARA USO EXCLUSIVO DA JUNTA COMERCIAL

* Este documento foi gerado no portal Redesim PB

COMISSÃO PERMANENTE DE LICITAÇÃO
AUTENTICAÇÃO
Esta cópia confere com o original; pe mim conferido e assinado. Dou fé.
Em 01/02/2019

Secretário(a) de CP

André...

Am



CERTIFICO O REGISTRO, EM 08/02/2018 15:17 SOB Nº 25101353953.
PROTOCOLO: 180014269 DE 12/01/2018. CÓDIGO DE VERIFICAÇÃO:
11800458848. NIRE: 25101353953.
EDVAGNA HERCULANO LEITE

Maria de Fátima Ventura Venâncio
SECRETÁRIA-GERAL
JOÃO PESSOA, 08/02/2018
www.redesim.pb.gov.br

A validade deste documento, se impresso, fica sujeito à comprovação de sua autenticidade nos respectivos portais. Informando seus respectivos códigos de verificação.

2º SERVIÇO NOTARIAL E REGISTRAL DE SÃO JOSÉ DE PIRANHAS

Rua Inácio Lira, 195-Centro
Reconheço (POR AUTENTICIDADE) a firma de: EDVAGNA HERCULANO
LEITE. CONFERIDO () DOU FÉ. São José de
Piranhas-Paraíba, 05/02/2018.

Ana Landia Gonçalves Villar Lira

ANA LÂNDIA GONÇALVES VILLAR LIRA
Selo Digital de Fiscalização Tipo Normal E-AGU0004-P3CN
Confira os dados do ato em: <http://selodigital.tjpb.jus.br>
EMOLUM. R\$: 9,48 FAREN R\$: 0,28 FEPJ R\$: 1,80
VÁLIDO SOMENTE COM SELO DE AUTENTICIDADE

2º TABELIONATO NOTAS
Ana Landia Gonçalves Villar Lira
ESCREVENTE



COMISSÃO PERMANENTE DE LICITAÇÃO
AUTENTICAÇÃO
Esta cópia confere com o original, por mim conferido e assinado. Dou fé.
Em 11 / 02 / 2019
Secretária da CPI

André de... Carol



CERTIFICO O REGISTRO EM 08/02/2018 15:17 SOB Nº 25101353953.
PROTOCOLO: 180014269 DE 12/01/2018. CÓDIGO DE VERIFICAÇÃO:
11800458848. NIRE: 25101353953.
EDVAGNA HERCULANO LEITE

Maria de Fátima Ventura Venâncio
SECRETÁRIA-GERAL
JOÃO PESSOA, 08/02/2018
www.redesim.pb.gov.br

A validade deste documento, se impresso, fica sujeito à comprovação de sua autenticidade nos respectivos portais.
Informando seus respectivos códigos de verificação

@m

[Handwritten signature]

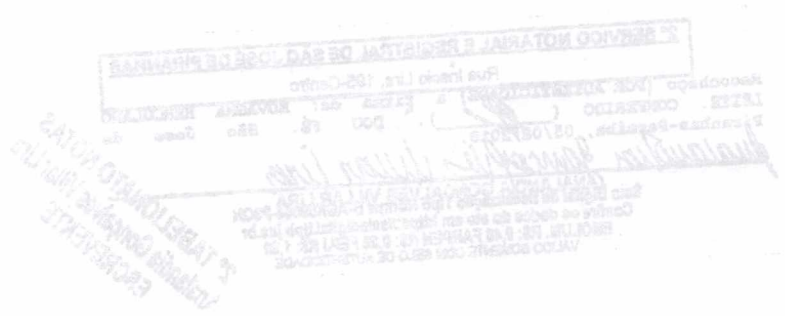

Faint, illegible text in the middle section of the page.

Faint, illegible text at the bottom of the page, possibly a footer or additional stamp.

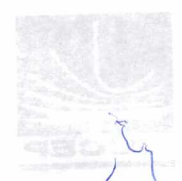



GOVERNO DO ESTADO DA PARAÍBA
SECRETARIA DE ESTADO DA RECEITA - SER
CADASTRO DE CONTRIBUINTES DO ICMS



FICHA DE INSCRIÇÃO DO CONTRIBUINTE

NÚMERO DE INSCRIÇÃO 16.311.699-7		SITUAÇÃO ATIVO	
FIRMA OU RAZÃO SOCIAL EDVAGNA HERCULANO LEITE			
NOME FANTASIA PADARIA DE JOCA			
CNPJ/CPF 29.655.857/0001-21		INSC. JUNTA COMERCIAL 2510135395-3	
LOGRADOURO R ADAUTO LUIZ DE OLIVEIRA			NÚMERO 45
COMPLEMENTO PREDIO		BAIRRO CENTRO	
MUNICÍPIO BONITO DE SANTA FE		CEP 58960-000	

ATIVIDADE ECONÔMICA

ICMS 1091-1/02	DENOMINAÇÃO FABRICAÇÃO DE PRODUTOS DE PADARIA E CONFEITARIA COM PREDOMINANCIA DE PRODUÇÃO PRÓPRIA		
PRINCIPAL 1091-1/02	DENOMINAÇÃO FABRICAÇÃO DE PRODUTOS DE PADARIA E CONFEITARIA COM PREDOMINANCIA DE PRODUÇÃO PRÓPRIA		
SECUNDÁRIO 4712-1/00	DENOMINAÇÃO COMÉRCIO VAREJISTA DE MERCADORIAS EM GERAL, COM PREDOMINANCIA DE PRODUTOS ALIMENTÍCIOS		
NATUREZA JURÍDICA EMPRESÁRIO (INDIVIDUAL)	COD. NATUREZA JURÍDICA 2135		
TIPO DE ESTABELECIMENTO MATRIZ	TIPO DE UNIDADE UNIDADE PRODUTIVA		
FORMA DE ATUAÇÃO ESTABELECIMENTO FIXO			
REGIME DE RECOLHIMENTO SIMPLES NACIONAL	INÍCIO DE ATIVIDADE 09/03/2018		
RESPONSÁVEL LEGAL EDVAGNA HERCULANO LEITE	CPF 029.893.134-60		
REPARTIÇÃO FISCAL COLETORIA ESTADUAL DE PRIMEIRA CLASSE - CAJAZEIRAS	VALIDADE 21/05/2019		
CONTROLE 201811211112281620	DATA DE EMISSÃO 21/11/2018 11:12:28		

AFIXAR EM LOCAL VISÍVEL

Sete de Novembro de 2018
[Handwritten signature]

[Handwritten signature]

FORMULÁRIO DE REGISTRO DE SERVIÇOS

NOME DO CLIENTE		NOME DO TÉCNICO	
RUA DO CLIENTE		RUA DO TÉCNICO	
Cidade		Cidade	
Estado		Estado	
CEP		CEP	
Data de Serviço		Data de Serviço	
Hora de Serviço		Hora de Serviço	
Tipo de Serviço		Tipo de Serviço	
Valor do Serviço		Valor do Serviço	
Observações		Observações	

FORMULÁRIO DE REGISTRO DE SERVIÇOS

NOME DO CLIENTE		NOME DO TÉCNICO	
RUA DO CLIENTE		RUA DO TÉCNICO	
Cidade		Cidade	
Estado		Estado	
CEP		CEP	
Data de Serviço		Data de Serviço	
Hora de Serviço		Hora de Serviço	
Tipo de Serviço		Tipo de Serviço	
Valor do Serviço		Valor do Serviço	
Observações		Observações	

FORMULÁRIO DE REGISTRO DE SERVIÇOS

CONSELHO DE GOVERNADORIA DE SÃO PAULO
 SECRETARIA DE ESTADO DE ECONOMIA E FINANÇAS
 SECRETARIA DO ESTADO DE MINISTÉRIOS



MINISTÉRIO DA FAZENDA
Secretaria de Receita Federal

CPF - CADASTRO DE PESSOAS FÍSICAS

Nome: **EDVAGNA HERCULANO LEITE**

Data do Nascimento: **05/11/76**

Nº de Inscrição: **029893134-60**



REPÚBLICA FEDERATIVA DO BRASIL

ESTADO DO PARANÁ

SECRETARIA DA SEGURANÇA E DA DEFESA SOCIAL

INSTITUTO DE POLÍCIA IDENTIFICADORA

DEPARTAMENTO DE IDENTIFICAÇÃO



CARTEIRA DE IDENTIDADE

Edvagna Herculano Leite

COMISSÃO PERMANENTE
PMBSF
PROCESSO Nº 140
Licitações

VÁLIDA EM TODO O TERRITÓRIO NACIONAL

REGISTRO GERAL: 1.922.459 -2 VIA DATA DE EXPEDIÇÃO: 24/07/2012

Nome: **EDVAGNA HERCULANO LEITE**

PAI: **JOÃO HERCULANO SOBRINHO**

MÃE: **HELENA HERCULANO LEITE**

NATURALIDADE: **BONITO DE SANTA FÉ - PB** DATA DE NASCIMENTO: **05/11/1976**

ENDEREÇO: **RUA JOSÉ DE SALES, 160 - LÍVIA - U3 - CARIÓTIPO BONITO - SANTA FÉ - PB**

CPF: **029.893.134-60**

JOÃO PUCIOSA - PR.

LEI Nº 7.116 DE 29/08/63

COMISSÃO PERMANENTE DE LICITAÇÃO
AUTENTICAÇÃO

Esta cópia confere com o original, por mim conferido e assinado. Dou fé.

Em 21 / 07 / 2019

Secretário(a) da CPI

Adriana Maria Cond

em

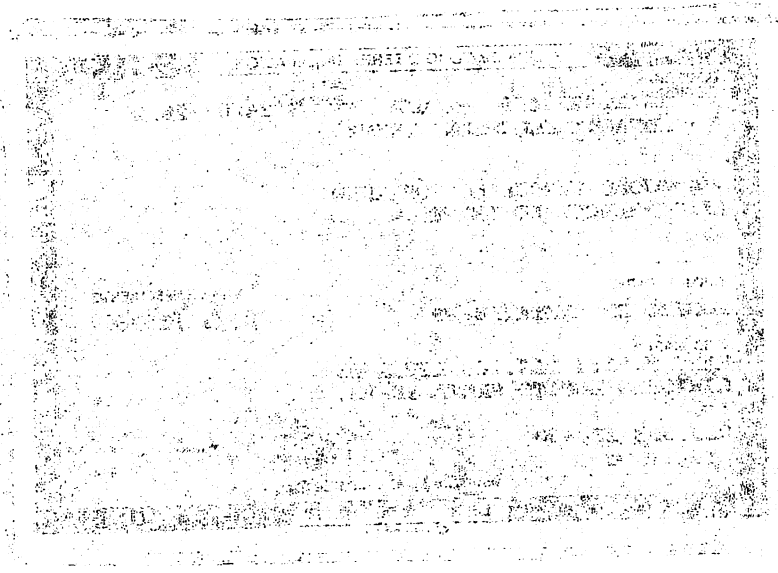
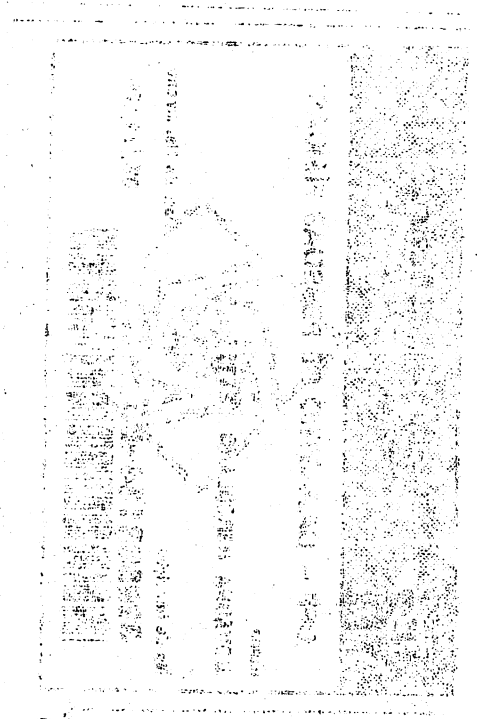
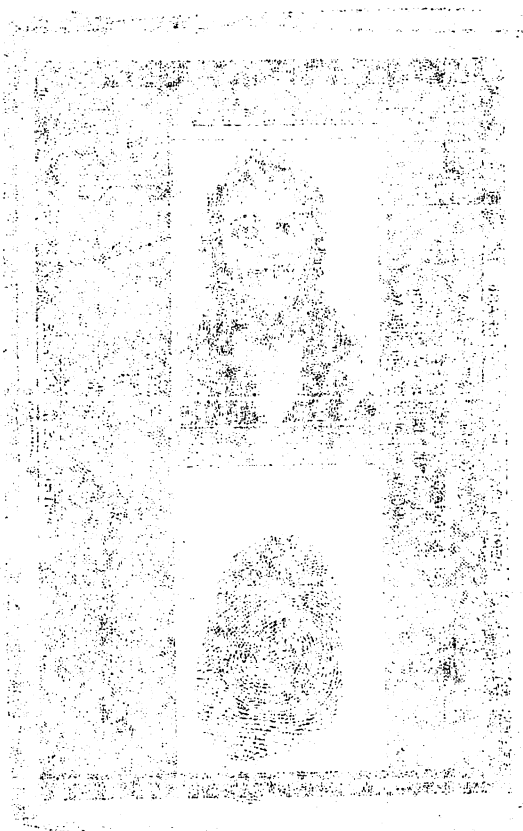

Faint, illegible text or markings at the bottom left of the page.

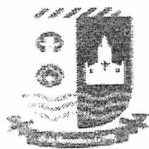

ESTADO DA PARAÍBA

Prefeitura Municipal De Bonito de Santa Fé - CNPJ 08.924.037/0001-18

Setor de Licitações



Certificado de Registro Cadastral (CRC)

IDENTIFICAÇÃO DO REQUERENTE

Razão Social EDVAGNA HERCULANO LEITE

CNPJ/CPF 29.655.857/0001-21

Endereço RUA ADALTO LUÍS DE OLIVEIRA, N 45, BAIRRO CENTRO, BONITO DE SANTA FÉ PB

Telefone (83)3552-1389

Nome do Signatário EDVAGNA HERCULANO LEITE

CPF do Signatário 029.893.134-60

Identidade do Signatário (RG) 1.922.459-2

E-mail:

Observação

Ramo de atividade FABRICAÇÃO DE PRODUTOS DE PADARIA E CONFEITARIA COM PREDOMINÂNCIA DE PRODUÇÃO PRÓPRIA.

Local	Validade	Data de emissão
Bonito de Santa Fé - PB	90 dias	11/02/2019

Certificado de Registro Cadastral emitido conforme a Lei 8666/93 de 21 de junho de 1993 e atualizada pela Lei N° 8.883 de 08 de Junho 1994 e Lei N° 9.648 de 27 de maio de 1998, para inscrição do cadastro nesta prefeitura, estando credenciada a partir deste para licitações do ramo pertinente, desde que não haja fator superveniente que cause impedimento.

O licitante declara estar ciente das suas responsabilidades legais, declara ainda, sua total responsabilidade acerca das informações e documentações apresentadas.

Edvagna Herculano Leite
Assinatura do Licitante

Adly mm Card

Emissão:

[Signature]
MARIA DAS DORES SIQUEIRA LUSTOSA SOARES
Membro da Comissão de CRC - Port. 04/2019

COMISSÃO PERMANENTE DE LICITAÇÃO
AUTENTICAÇÃO
Esta cópia confere com o original, por mim conferido e assinado. Deu fé.
Em 21/02/2019
[Signature]
Secretária da CPI

09/02/2019



MINISTÉRIO DA FAZENDA
Secretaria da Receita Federal do Brasil
Procuradoria-Geral da Fazenda Nacional



CERTIDÃO NEGATIVA DE DÉBITOS RELATIVOS AOS TRIBUTOS FEDERAIS E À DÍVIDA ATIVA DA UNIÃO

Nome: EDVAGNA HERCULANO LEITE
CNPJ: 29.655.857/0001-21

Ressalvado o direito de a Fazenda Nacional cobrar e inscrever quaisquer dívidas de responsabilidade do sujeito passivo acima identificado que vierem a ser apuradas, é certificado que não constam pendências em seu nome, relativas a créditos tributários administrados pela Secretaria da Receita Federal do Brasil (RFB) e a inscrições em Dívida Ativa da União (DAU) junto à Procuradoria-Geral da Fazenda Nacional (PGFN).

Esta certidão é válida para o estabelecimento matriz e suas filiais e, no caso de ente federativo, para todos os órgãos e fundos públicos da administração direta a ele vinculados. Refere-se à situação do sujeito passivo no âmbito da RFB e da PGFN e abrange inclusive as contribuições sociais previstas nas alíneas 'a' a 'd' do parágrafo único do art. 11 da Lei nº 8.212, de 24 de julho de 1991.

A aceitação desta certidão está condicionada à verificação de sua autenticidade na Internet, nos endereços <<http://rfb.gov.br>> ou <<http://www.pgfn.gov.br>>.

Certidão emitida gratuitamente com base na Portaria Conjunta RFB/PGFN nº 1.751, de 2/10/2014.

Emitida às 16:17/15 do dia 05/02/2019 <hora e data de Brasília>.

Válida até 04/08/2019.

Código de controle da certidão: **F89C.721E.F114.6B09**

Qualquer rasura ou emenda invalidará este documento.

Atada às suas condições

[Assinatura]

[Assinatura]

[Assinatura]



GOVERNO DO ESTADO DA PARAÍBA
SECRETARIA DE ESTADO DA RECEITA - SER

CERTIDÃO



CÓDIGO: A8CB.9121.D1F6.7E00

Emitida no dia 09/02/2019 às 08:13:38

Nome Empresarial:

EDVAGNA HERCULANO LEITE

Endereço:

ADAUTO LUIZ DE OLIVEIRA

Bairro:

CENTRO

Inscr. Estadual:

16.311.699-7

Município:

BONITO DE SANTA FE

Situação Cadastral:

ATIVO

Número:

45

CNPJ/CPF:

29.655.857/0001-21

Complemento:

PREDIO

CEP:

58960-000

Certifico, observadas as disposições da legislação vigente e de acordo com os assentamentos existentes neste órgão, que o Contribuinte supra identificado está em situação **REGULAR** perante a Fazenda Pública Estadual, **com relação a débitos fiscais administrativos e inscritos em Dívida Ativa.**

A presente Certidão não compreende débitos cuja exigibilidade esteja suspensa, nem exclui o direito de a Fazenda Pública Estadual, a qualquer tempo, cobrar valores a ela porventura devidos pelo referido Contribuinte.

Esta certidão é válida **por 60 (sessenta) dias a partir da data de sua emissão**, devendo ser confirmada a sua autenticidade através do serviço *Validar Certidão de Débito* na página www.receita.pb.gov.br.

André Manoel Costa
cm

[Handwritten signature]

Certidão de Débito emitida via 'Internet'.



CERTIDÃO NEGATIVA DE DÉBITOS TRABALHISTAS

Nome: EDVAGNA HERCULANO LEITE

(MATRIZ E FILIAIS) CNPJ: 29.655.857/0001-21

Certidão nº: 167518366/2019

Expedição: 09/02/2019, às 09:11:36

Validade: 07/08/2019 - 180 (cento e oitenta) dias, contados da data de sua expedição.

Certifica-se que EDVAGNA HERCULANO LEITE (MATRIZ E FILIAIS), inscrito(a) no CNPJ sob o nº 29.655.857/0001-21, NÃO CONSTA do Banco Nacional de Devedores Trabalhistas.

Certidão emitida com base no art. 642-A da Consolidação das Leis do Trabalho, acrescentado pela Lei nº 12.440, de 7 de julho de 2011, e na Resolução Administrativa nº 1470/2011 do Tribunal Superior do Trabalho, de 24 de agosto de 2011.

Os dados constantes desta Certidão são de responsabilidade dos Tribunais do Trabalho e estão atualizados até 2 (dois) dias anteriores à data da sua expedição.

No caso de pessoa jurídica, a Certidão atesta a empresa em relação a todos os seus estabelecimentos, agências ou filiais.

A aceitação desta certidão condiciona-se à verificação de sua autenticidade no portal do Tribunal Superior do Trabalho na Internet (<http://www.tst.jus.br>).

Certidão emitida gratuitamente.

INFORMAÇÃO IMPORTANTE

Do Banco Nacional de Devedores Trabalhistas constam os dados necessários à identificação das pessoas naturais e jurídicas inadimplentes perante a Justiça do Trabalho quanto às obrigações estabelecidas em sentença condenatória transitada em julgado ou em acordos judiciais trabalhistas, inclusive no concernente aos recolhimentos previdenciários, a honorários, a custas, a emolumentos ou a recolhimentos determinados em lei; ou decorrentes de execução de acordos firmados perante o Ministério Público do Trabalho ou Comissão de Conciliação Prévia.

André Marcelo Condin

IMPRIMIR

VOLTAR

CAIXA
CAIXA ECONÔMICA FEDERAL

Certificado de Regularidade do FGTS - CRF

Inscrição: 29655857/0001-21
Razão Social: EDVAGNA HERCULANO LEITE
Nome Fantasia: PADARIA DE JOCA
Endereço: R. ADAUTO LUIS DE OLIVEIRA 45 / CENTRO / BONITO DE SANTA FE / PB / 58960-000

A Caixa Econômica Federal, no uso da atribuição que lhe confere o Art. 7, da Lei 8.036, de 11 de maio de 1990, certifica que, nesta data, a empresa acima identificada encontra-se em situação regular perante o Fundo de Garantia do Tempo de Serviço - FGTS.

O presente Certificado não servirá de prova contra cobrança de quaisquer débitos referentes a contribuições e/ou encargos devidos, decorrentes das obrigações com o FGTS.

Validade: 24/01/2019 a 22/02/2019

Certificação Número: 2019012403452533608020

Informação obtida em 09/02/2019, às 09:23:22.

A utilização deste Certificado para os fins previstos em Lei está condicionada à verificação de autenticidade no site da Caixa:
www.caixa.gov.br



Em

[Signature]

Melde Maria Conden

[Signature]

[Signature]

[Signature]



ESTADO DA PARAÍBA
PREFEITURA MUNICIPAL DE BONITO DE SANTA FÉ-PB
SECRETARIA DE FINANÇAS
SETOR DE TRIBUTAÇÃO



CERTIDÃO NEGATIVA Nº 020/2019

Certifico que, revendo os arquivos do SETOR IMOBILIÁRIO E TRIBUTAÇÃO desta Prefeitura Municipal de Bonito de Santa Fé, não constam débitos em nome da empresa: **EDVAGNA HERCULANO LEITE** CNPJ Nº 29.655.857/0001-21, localizado a Rua Prefeito Adauto Luiz de Oliveira, nº 45, bairro Centro, Bonito de Santa Fé - PB, e está **QUITE** com os tributos Municipais (IPTU), dívida ativa e Procuradoria da Fazenda Municipal de Bonito de Santa Fé - PB.

Ficam, todavia, ressalvados os direitos da Fazenda Municipal de cobrar quaisquer débitos que venham a ser posteriormente apurados. Do que, para constar, passei a presente certidão, para FAZER PROVAS JUNTO A QUAISQUER ÓRGÃOS PÚBLICOS.

Bonito de Santa Fé, (PB) 06 de FEVEREIRO de 2019.

Obs.:

- 1 - ESTA CERTIDÃO É VALIDA POR 90 (NOVENTA) DIAS.
- 2 - QUALQUER RASURA TORNARÁ NULO ESTE DOCUMENTO.

Reinaldo Pereira de Sousa
REINALDO PEREIRA DE SOUSA
SECRETÁRIO DE FINANÇAS

COMISSÃO PERMANENTE DE LICITAÇÃO
AUTENTICAÇÃO
Esta cópia confere com o original, se
mim conferido e assinado. Dou fé
Em 11 / 02 / 2019
Secretário(a) da CP



Prefeitura Municipal de Bonito de Santa Fé

Secretaria de Finanças

Divisão de Tributos Mercantis e Imobiliários

Av. Prefeita Aurea Dias de Almeida, 228 - Centro - 58 960-000 - - -



ALVARÁ DE LICENÇA PARA LOCALIZAÇÃO E FUNCIONAMENTO	
2019/000000029	

CNPJ/CPF 29.655.857/0001-21	Inscrição Municipal 20.915	Inscrição Anterior	Área m²
--------------------------------	-------------------------------	--------------------	---------

Nome Fantasia
PADARIA DO JOCA

Nome do Contribuinte ou Razão Social
EDVAGNA HERCULANO LEITE

Localização do Estabelecimento
PREFEITO ADAUTO LUIZ DE OLIVEIRA, Nº 45, CENTRO, BONITO DE SANTA FÉ, PB

Atividade ou Ramo de Negócio Principal
PADARIAS, PASTELARIAS, CONFEITE DOCEIRAS (CNAE: -)

Atividade Secundárias

Início da Atividade

Título da Licença
ALVARÁ DE LICENÇA E FUNCIONAMENTO

Observações

Renato Pereira de Sousa

Validade 31/12/2019	Data de Emissão 01/01/2019	Valor R\$
------------------------	-------------------------------	-----------

www.publicsoft.com.br - PublicSoft Arrecadação de Tributos - versão 2019.1.0.0-(63)339. 01.02.2019 14:11:41
 Prefeitura Municipal de Bonito de Santa Fé CNPJ: 08.924.037/0001-18 Av. Prefeita Aurea Dias de Almeida, 228 Cep: 58960000 Centro, Bonito de Santa Fé-PB

COMISSÃO PERMANENTE DE LICITAÇÃO
AUTENTICAÇÃO
 Esta cópia confere com o original, por mim conferido e assinado. Dou fé.
 Em 21/03/2019
 Secretária da CPI

André Manoel Cardina

Am

[Signature]

[Signature]



ESTADO DA PARAIBA

Prefeitura Municipal de Bonito de Santa Fé - CNPJ 08.924.037/0001-18

Secretaria Municipal de Saúde
Coordenação de Vigilância Sanitária



Nº DO ALVARÁ
04

EXERCÍCIO
2019

VIGILÂNCIA SANITÁRIA

ALVARÁ PARA FUNCIONAMENTO

DE ACORDO COM AS DISPOSIÇÕES LEGAIS REGULAMENTARES EM VIGOR, TEM LICENÇA PARA O SEU FUNCIONAMENTO.

EMPRESA: EDVAGNA HERCULANO LEITE

NOME/FANTASIA: PADARIA DE JOCA

RAMO: PANIFICAÇÃO

ENDEREÇO: RUA ADAUTO LUIS DE OLIVEIRA, Nº45, CENTRO, BONITO DE SANTA FÉ-PB

INSCRIÇÃO CNPJ/CPF Nº: 29.655.857/0001-21

INSCRIÇÃO MUNICIPAL: 20.915

ATIVIDADE ECONÔMICA: PANIFICADORA

BONITO DE SANTA FÉ – PB, 28 DE JANEIRO DE 2019.

COMISSÃO PERMANENTE DE LICITAÇÃO
AUTENTICAÇÃO
Esta cópia confere com o original, por mim conferido e assinado. Dou fé.
Em 27/01/2019
Secretária da CPI

Andreza Moreira Cardoso

PREFEITURA MUNICIPAL DE
BONITO DE SANTA FÉ-PB
Kennedy Moreira Palitot
COORDENADOR DE VIGILÂNCIA SANITÁRIA
COORDENADOR DE CONTROLE DE ZONÓSES
AMBIENTAL - Portaria nº 045/2018

Este documento deve ser colocado em local visível. O alvará é válido somente para a sua expedição podendo, entretanto em caso de alteração a legislação sanitária vigente ser recolhido e substituído pela autoridade sanitária.

Secretaria de Estado da Receita (<http://www.receita.pb.gov.br/>)

SER PB



SINTEGRA/ICMS

Consulta realizada em 10/02/2019 13:54:02

Cadastro atualizado on-line

Dados do Contribuinte

CNPJ	29.655.857/0001-21	Inscr
Razão Social:	EDVAGNA HERCULANO LEITE	
Logradouro:	R ADAUTO LUIZ DE OLIVEIRA	
Número:	45	Com
Bairro:	CENTRO	
Município:	BONITO DE SANTA FE	UF:
CEP:	58960-000	Telef:
Atividade Econômica:	1091-1/02 - FABRICACAO DE PRODUTOS DE PADARIA E C	
Regime de Pagamento:	SIMPLES NACIONAL	
Situação Cadastral Vigente:	Habilitado	
Data da Última Atualização Cadastral:	09/03/2018	

Os dados acima são baseados em informações fornecidas pelo contribuinte, estando sujeitos a posterior confirmação pelo Fisco

[Voltar \(SINF_ConsultaSintegra.jsp\)](#)

André Maria Capelas

Secretaria de Estado da Receita - SER - PB

PADARIA DE JOCA

EDVAGNA HERCULANO LEITE – CNPJ 29.655.857/0001-21

PARA PREFEITURA MUNICIPAL DE BONITO DE SANTA FÉ – PB

AO PROCESSO DE LICITAÇÃO TOMADA DE PREÇOS 004 – 2019

DECLARAÇÃO



A EMPRESA COM TITULO DE ESTABELECIMENTO DENOMINADA PADARIA DE JOCA, CNPJ: 29.655.857/0001-21, NESTE ATO REPRESENTADA PELA SUA REPRESENTANTE LEGAL, ADMINISTRADORA EDVAGNA HERCULA LEITE, BRASILEIRA, CASADA, ESCRITA NO CPF: 029.893.134-60, RG:1.922.459 – 2 VIA SSP PB. DECLARA SABER DAS PUNIÇÕES (MULTA) QUE PODE RECEBER AO ATRASAR SEM MOTIVO OU JUSTIFICATIVA, QUE VENHA A PREJUDICAR O ANDAMENTO DE QUAIS QUER QUE SEJA SECRETARIA.

A EMPRESA COM TITULO DE ESTABELECIMENTO DENOMINADA PADARIA DE JOCA, CNPJ: 29.655.857/0001-21, NESTE ATO REPRESENTADA PELA SUA REPRESENTANTE LEGAL, ADMINISTRADORA EDVAGNA HERCULA LEITE, BRASILEIRA, CASADA, ESCRITA NO CPF: 029.893.134-60, RG:1.922.459 – 2 VIA SSP PB. DECLARAR, PARA FINS DE PARTICIPAÇÃO NO PROCESSO LICITATÓRIO EM PAUTA, SOB AS PENAS DA LEI, PARA EFEITO DE PARTICIPAÇÃO NO PROCESSO LICITATÓRIO EM EPÍGRAFE, QUE A EMPRESA NÃO POSSUI FATO IMPEDITIVO QUE ALTERE OS DADOS PARA EFETIVAÇÃO DE SUA HABILITAÇÃO, CIENTE DA OBRIGATORIEDADE DE DECLARAR OCORRÊNCIAS POSTERIORES. POR SER VERDADE ASSINA A PRESENTE.

A EMPRESA COM TITULO DE ESTABELECIMENTO DENOMINADA PADARIA DE JOCA, CNPJ: 29.655.857/0001-21, NESTE ATO REPRESENTADA PELA SUA REPRESENTANTE LEGAL, ADMINISTRADORA EDVAGNA HERCULA LEITE, BRASILEIRA, CASADA, ESCRITA NO CPF: 029.893.134-60, RG:1.922.459 – 2 VIA SSP PB. DECLARA, SOB AS PENAS DA LEI, QUE CUMPRE, PLENAMENTE, OS REQUISITOS EXIGIDOS NO PROCEDIMENTO LICITATÓRIO REFERENCIADO. TEMOS PLENO CONHECIMENTO DE TODOS OS ASPECTOS RELATIVOS À LICITAÇÃO EM CAUSA E NOSSA PLENA CONCORDÂNCIA COM AS CONDIÇÕES ESTABELECIDAS NO EDITAL DA LICITAÇÃO E SEUS ANEXOS.

A EMPRESA COM TITULO DE ESTABELECIMENTO DENOMINADA PADARIA DE JOCA, CNPJ: 29.655.857/0001-21, NESTE ATO REPRESENTADA PELA SUA REPRESENTANTE LEGAL, ADMINISTRADORA EDVAGNA HERCULA LEITE, BRASILEIRA, CASADA, ESCRITA NO CPF: 029.893.134-60, RG:1.922.459 – 2 VIA SSP PB. DECLARA, SER RESPONSÁVEL PELA ELABORAÇÃO, DIGITAÇÃO DESTA PROPOSTA. SABENDO DE SUAS RESPONSABILIDADES QUALQUER ERRO QUE POR VENTURA VENHA APARECER SERÁ VALIDO O QUE MAIS VANTAGEM TIVER PARA O MUNICÍPIO.

21, FEVEREIRO, 2019

Edvagna Herculano Leite

PADARIA DE JOCA

ADMINISTRADOR (A): EDVAGNA HERCULANO LEITE – RG1.922.459 – 2 VIA

RUA ADALTO LUIS DE OLIVEIRA Nº45 BONITO DE SANTA FÉ – PB

FONE:3552-1389

Om

André Manoel Cardia

[Handwritten signature]